FOR RENT

賃料	管理費等
163,000円	10,000円

★京王線のペット可・デザイナーズ・保証人不要

２４時間緊急通報システム,２Ｆ以上,オートロック,セキュリティ有り,ダブルロック,ディンプルキー,モニタ付オートロック,玄関ホール,眺望良好,通風良好,南面バルコニー,南面リビング,陽当たり良好,内装

【外観】

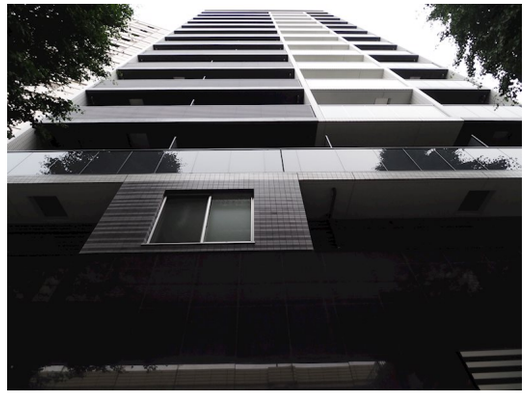

【間取り図】

※図面と現況が異なる場合は現況が優先となります。

※間取りの「S」はサービスルーム(納戸)です。

間取り	1DK		
敷金	1ヶ月	礼金	無
敷引／償却金	- -	保証金	-
物件種別	マンション		
建物名・部屋番号			
物件所在地	東京都渋谷区本町１丁目		
交通	京王新線　初台駅　徒歩4分 京王新線　幡ヶ谷駅　徒歩7分		
間取詳細	DK(7.1畳) 洋室(4.9畳)		
構造･規模	鉄筋コンクリート 15階建 4階		
専有面積	34.62㎡	向き	南東
築年月	2023年11月	契約期間	2年
損害保険	有 16,000円 24ヶ月	入居時期	相談
駐車場	近隣駐車場 35000円/月～ 駐輪場 バイク置き場		
設備	２４時間換気システム,２口コンロ,ＢＳ,ＣＳ,ＴＶインターホン,インターネット専用線配線済み,エアコ		
その他費用			
入居諸条件	二人相談 法人可 単身可		
保証会社	必須　詳細はお問い合わせください。		
備考	★京王線のペット可・デザイナーズ・保証人不要・敷０礼０など…諸条件なんでもご相談下さい。未公開物件・最新情報も弊社ＨＰで随時公開中。レントハウス笹塚店までお問合せ下さい。03-5304-8826★		

情報更新日2026年2月21日　No.0000026814

お問合せ先

東京都知事（5）第78845号
(社)全日本不動産協会

株式会社レントハウス 笹塚店

東京都渋谷区笹塚１丁目57－10 笹塚駅前ビル2F
TEL:03-5304-8826　FAX:03-5304-8827
E-mail : sasaduka.rent@gmail.com
URL : http://www.renthouse.co.jp/sasaduka1122.html

←携帯サイトから物件詳細を閲覧できます！

取引態様	手数料負担の割合	貸主		借主	
仲介先物	手数料配分の割合	元付		客付	

不動産コード：6449　物件管理コード：1138098210330000293278

※取引条件の有効期限は情報更新日より30日間となります。