FOR RENT

賃料	管理費等
171,000円	8,000円

★京王線・井の頭線を中心に☆２０店舗のネット

２Ｆ以上,２面採光,オートロック,セキュリティ有り,ディンプルキー,モニタ付オートロック,角住戸,玄関ホール,振り分け,眺望良好,通風良好,陽当たり良好,内装リフォーム済,デザイナーズ,閑静な住宅街,

【外観】

【間取り図】

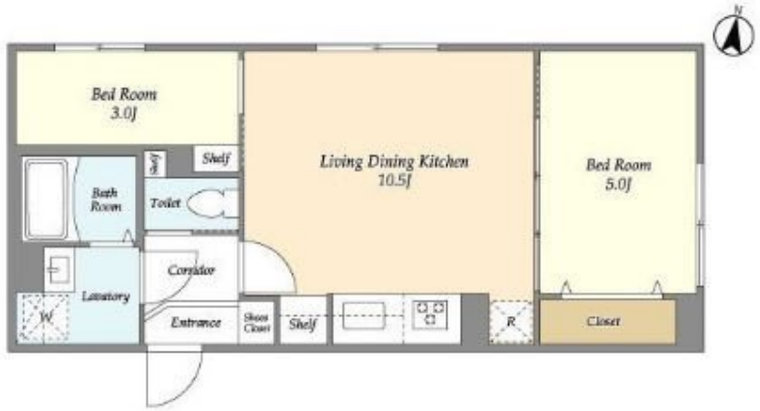

間取り	2LDK		
敷金	1ヶ月	礼金	1ヶ月
敷引／償却金	- -	保証金	-
物件種別	マンション		
建物名・部屋番号			
物件所在地	東京都杉並区和泉４丁目		
交通	東京メトロ丸ノ内線　方南町駅　徒歩4分 京王井の頭線　永福町駅　徒歩17分		
間取詳細	LDK(10.5畳) 洋室(5畳) 洋室(3畳)		
構造･規模	鉄筋コンクリート 4階建 4階		
専有面積	41.01㎡	向き	北
築年月	2025年4月	契約期間	2年
損害保険	有 16,550円 24ヶ月	入居時期	相談
駐車場	近隣駐車場 25000円/月～ 駐輪場		
設備	２４時間換気システム,３口以上コンロ,ＢＳ,ＣＳ,ＴＶインターホン,インターネット専用線配線済み,エ		
その他費用	[一時金]　鍵交換費用：33,000円		
入居諸条件	二人可 法人可 単身可		
保証会社	必須　初回保証料　総賃料の50%　月額：総賃料の1%　詳細はお問い合わせ下さい。		
備考	★京王線・井の頭線を中心に☆２０店舗のネットワーク…だから情報量が違います！★満足のお部屋探しは『レントハウス』にお任せください！★ネット未公開情報多数あります☆03-5304-8826☆		

※図面と現況が異なる場合は現況が優先となります。　※間取りの「S」はサービスルーム(納戸)です。

情報更新日2025年7月10日　No.0000024489

お問合せ先

東京都知事（5）第78845号
(社)全日本不動産協会

株式会社レントハウス 笹塚店

東京都渋谷区笹塚１丁目57－10 笹塚駅前ビル2F
TEL:03-5304-8826　FAX:03-5304-8827
E-mail : sasaduka.rent@gmail.com
URL : http://www.renthouse.co.jp/sasaduka1122.html

←携帯サイトから物件詳細を閲覧できます！

取引態様	手数料負担の割合	貸主		借主	
仲介先物	手数料配分の割合	元付		客付	

不動産コード：6449　物件管理コード：1138098210330000271403

※取引条件の有効期限は情報更新日より30日間となります。