FOR RENT

賃料	管理費等
289,000円	20,000円

２４時間緊急通報システム,２Ｆ以上,２面バルコニー,２面採光,オートロック,セキュリティ有り,ディンプルキー,モニタ付オートロック,角住戸,玄関ホール,高層階,振り分け,眺望良好,通風良好,陽当たり良

【外観】

【間取り図】

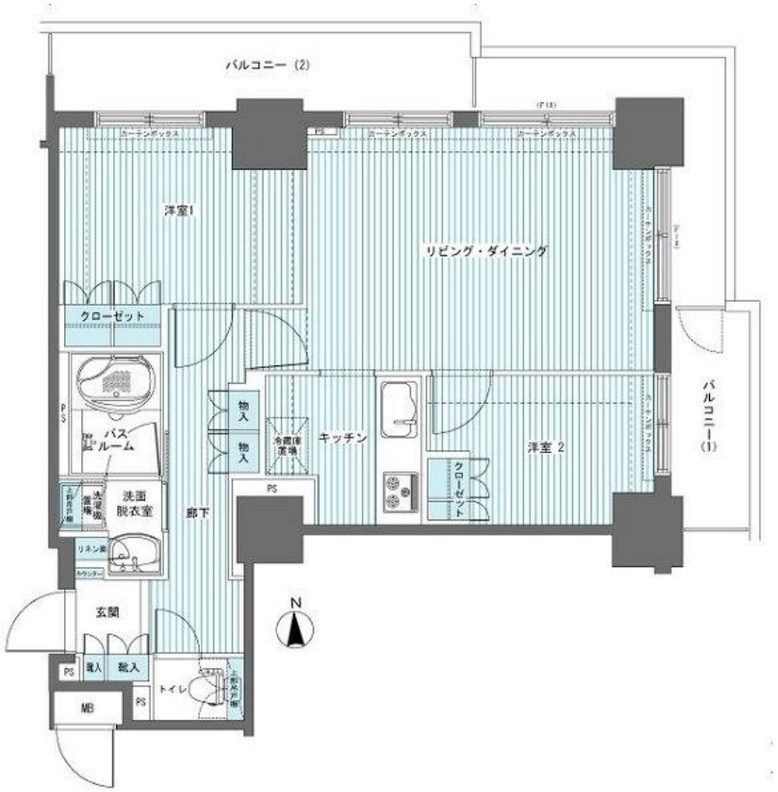

※図面と現況が異なる場合は現況が優先となります。

※間取りの「S」はサービスルーム(納戸)です。

間取り	2LDK		
敷金	1ヶ月	礼金	1ヶ月
敷引／償却金	- -	保証金	-
物件種別	マンション		
建物名・部屋番号			
物件所在地	東京都渋谷区代々木４丁目		
交通	京王新線　初台駅　徒歩5分 小田急線　参宮橋駅　徒歩9分		
間取詳細	LDK(13.4畳) 洋室(5.7畳) 洋室(4.2畳)		
構造･規模	鉄筋コンクリート 24階建 10階		
専有面積	59.93㎡	向き	北
築年月	2008年9月	契約期間	定期借家契約 3年
損害保険	有	入居時期	即時
駐車場	要問い合わせ 駐輪場 バイク置き場		
設備	２４時間換気システム,３口以上コンロ,ＢＳ,ＣＳ,ＴＶインターホン,インターネット専用線配線済み,エ		
その他費用	[一時金]　鍵交換費用：27,500円 [月次費用]　家財保険：1,835円		
入居諸条件	ペット可 楽器等の使用相談 二人可 法人可		
保証会社	必須　詳細は当社までご連絡くださいませ。		
備考	★京王線・井の頭線を中心に☆２０店舗のネットワーク…だから情報量が違います！★満足のお部屋探しは『レントハウス』にお任せください！★ネット未公開情報多数あります☆03-5304-8826☆		

情報更新日2025年8月16日　　No.0000024129

お問合せ先

東京都知事（5）第78845号
(社)全日本不動産協会

株式会社レントハウス 笹塚店

東京都渋谷区笹塚１丁目57－10 笹塚駅前ビル2F
TEL:03-5304-8826　FAX:03-5304-8827
E-mail : sasaduka.rent@gmail.com
URL : http://www.renthouse.co.jp/sasaduka1122.html

←携帯サイトから物件詳細を閲覧できます！

取引態様	手数料負担の割合	貸主		借主	
仲介先物	手数料配分の割合	元付		客付	

不動産コード：6449　　物件管理コード：1138098210330000268998

※取引条件の有効期限は情報更新日より30日間となります。