FOR RENT

新築

賃料	管理費等
135,000円	4,000円

２Ｆ以上,２面採光,メゾネット,角住戸,玄関ホール,寝室１０畳以上,通風良好,陽当たり良好,デザイナーズ,閑静な住宅街,平坦地,緑豊かな住宅地

【外観】

【間取り図】

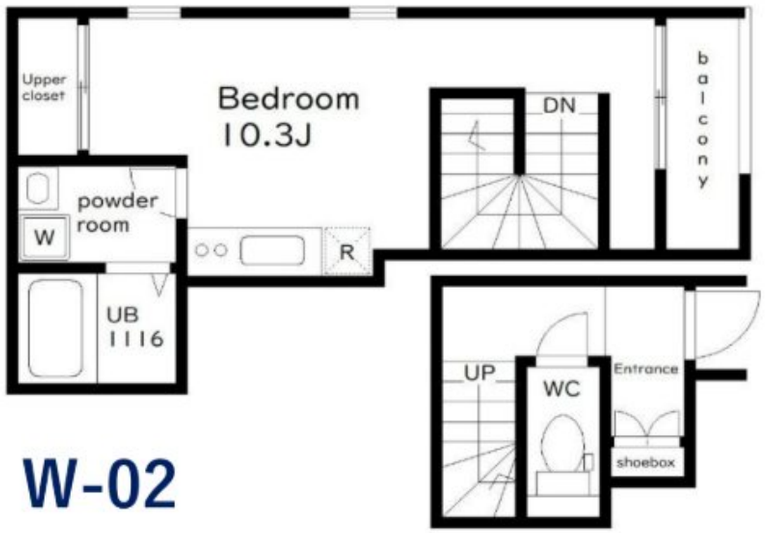

W-02

間取り	1R		
敷金	1ヶ月	礼金	1ヶ月
敷引／償却金	- -	保証金	-
物件種別	アパート		
建物名・部屋番号	五本木alley　ゴホンギアレイ		
物件所在地	東京都目黒区五本木１丁目		
交通	東急東横線　祐天寺駅　徒歩8分 東京メトロ日比谷線　中目黒駅　徒歩18分		
間取詳細	洋室(10.3畳)		
構造･規模	木造 3階建 1-2階		
専有面積	31.8㎡	向き	東
築年月	2025年4月	契約期間	2年
損害保険	有 21,500円 24ヶ月	入居時期	即時
駐車場	駐輪場		
設備	２４時間換気システム,２口コンロ,３点給湯,ＴＶインターホン,エアコン,ガスキッチン,クローゼット,		
その他費用	[一時金]　町会費：2,400円　24時間サポート：18,480円		
入居諸条件	二人相談 法人可 単身可		
保証会社	必須　初回保証料　総賃料の5.5%　月額：総賃料の5.5%		
備考	★ペット可・デザイナーズ・保証人不要・敷０礼０など…諸条件なんでもご相談下さい。未公開物件・最新情報も弊社ＨＰで随時公開中。レントハウス明大前店までお問合せ下さい。03-3322-8733★		

※図面と現況が異なる場合は現況が優先となります。　※間取りの「S」はサービスルーム(納戸)です。

情報更新日2025年8月10日　No.0000017814

お問合せ先

東京都知事（5）第77443号
社団法人全国宅地建物取引業協会

株式会社レントハウス 明大前店

東京都世田谷区松原２丁目４５－１１ ガイア明大前ビル２　１Ｆ
TEL:03-3322-8733　FAX:03-3322-8738
E-mail : meidaimae@renthouse.co.jp
URL : http://www.renthouse.co.jp/meidai1122.html

←携帯サイトから物件詳細を閲覧できます！

取引態様	手数料負担の割合	貸主		借主	
仲介元付（一般）	手数料配分の割合	元付		客付	

不動産コード：4526　物件管理コード：1138098210330000270561

※取引条件の有効期限は情報更新日より30日間となります。