FOR RENT

賃料	管理費等
100,000円	5,000円

２Ｆ以上,２面バルコニー,２面採光,メゾネット,角住戸,玄関ホール,最上階,出窓,上階無し,眺望良好,通風良好,陽当たり良好,両面バルコニー,内装リフォーム済,駅まで平坦,閑静な住宅街,耐震構造,平坦

【外観】

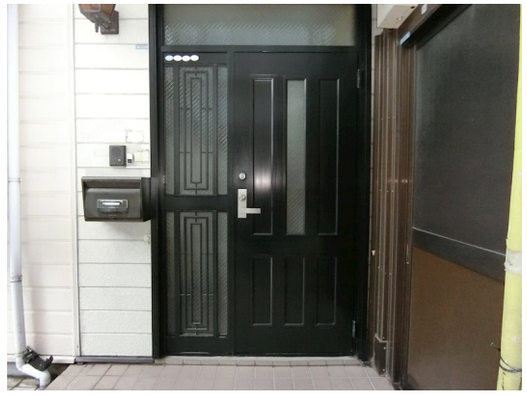

【間取り図】

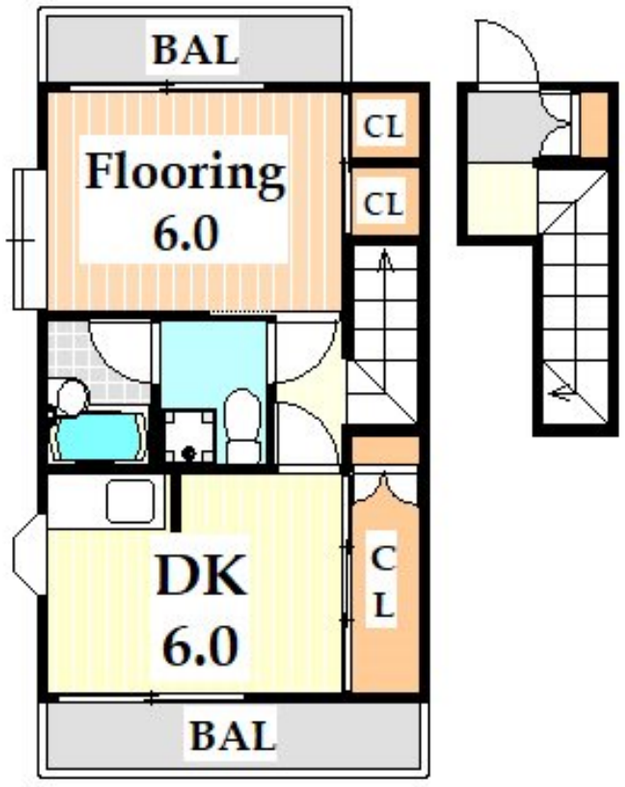

※図面と現況が異なる場合は現況が優先となります。

※間取りの「S」はサービスルーム(納戸)です。

間取り	1DK		
敷金	1ヶ月	礼金	1ヶ月
敷引／償却金	- -	保証金	-
物件種別	アパート		
建物名・部屋番号			
物件所在地	東京都世田谷区代田６丁目		
交通	京王井の頭線　東松原駅　徒歩8分 小田急線　下北沢駅　徒歩9分		
間取詳細			
構造･規模	木造 2階建 2階		
専有面積	31.95㎡	向き	
築年月	1991年2月	契約期間	2年
損害保険	有 21,500円 24ヶ月	入居時期	即時
駐車場	近隣駐車場 28000円/月～		
設備	２口コンロ,ＣＡＴＶ,インターホン,エアコン,ガスキッチン,クローゼット,シャワー,シューズボックス		
その他費用	[一時金]　鍵交換代：20,900円		
入居諸条件	ペット相談 事務所相談 性別不問 二人可 法人可		
保証会社	可　初回保証料：総賃料の33%　月額：総賃料の2.2%		
備考	★京王線のペット可・デザイナーズ・保証人不要・敷０礼０など…諸条件なんでもご相談下さい。未公開物件・最新情報も弊社ＨＰで随時公開中。レントハウス明大前店までお問合せ下さい。03-3322-8733★		

情報更新日2025年7月2日　　No.0000017644

お問合せ先

東京都知事（5）第77443号
社団法人全国宅地建物取引業協会

株式会社レントハウス 明大前店

東京都世田谷区松原２丁目４５－１１　ガイア明大前ビル２　１Ｆ
TEL:03-3322-8733　　FAX:03-3322-8738
E-mail : meidaimae@renthouse.co.jp
URL : http://www.renthouse.co.jp/meidai1122.html

←携帯サイトから物件詳細を閲覧できます！

取引態様
仲介元付（一般）

手数料負担の割合	貸主		借主	
手数料配分の割合	元付		客付	

不動産コード：4526　　物件管理コード：1138098210330000269068

※取引条件の有効期限は情報更新日より30日間となります。