FOR RENT

賃料	管理費等
170,000円	2,000円

耐震構造 始発駅 閑静な住宅街 １フロア２住戸 ダブルロック ディンプルキー 角住戸 東南角住戸 ２面採光 陽当たり良好 通風良好

【外観】

【間取り図】

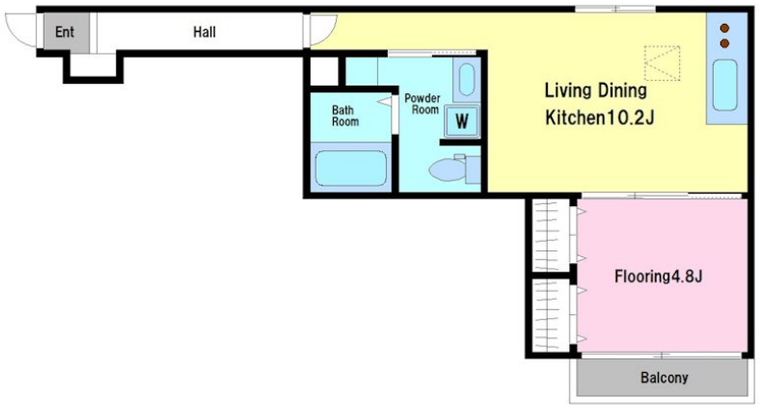

間取り	1LDK		
敷金	1ヶ月	礼金	1ヶ月
敷引／償却金	- -	保証金	-
物件種別	アパート		
建物名・部屋番号			
物件所在地	東京都渋谷区本町３丁目		
交通	都営大江戸線　西新宿五丁目駅　徒歩3分 東京メトロ丸ノ内線　中野坂上駅　徒歩10分		
間取詳細	LDK(10.2畳) 洋室(4.8畳)		
構造･規模	木造 2階建 1階		
専有面積	43.75㎡	向き	南西
築年月	2023年6月	契約期間	2年
損害保険		入居時期	即時
駐車場	近隣駐車場 30000円/月～ 駐輪場		
設備	敷地内ゴミ置き場 宅配ＢＯＸ システムキッチン ２口コンロ バス・トイレ別 バス有 追い焚き風呂		
その他費用	[一時金]　鍵交換費用：30,800円		
入居諸条件	楽器等の使用相談 性別不問 二人可 法人可		
保証会社	可　初回保証料：総賃料等の60%◆月額保証料：総賃料等の1%◆詳細はお問い合わせください。		
備考			

※図面と現況が異なる場合は現況が優先となります。　※間取りの「S」はサービスルーム(納戸)です。

情報更新日2025年8月9日　No.0000013411

お問合せ先

東京都知事（6）第77443号
社団法人全国宅地建物取引業協会

株式会社レントハウス 初台店

東京都渋谷区初台１丁目51－5 アクス初台107
TEL:03-5354-3688　FAX:03-5354-3687
E-mail : hatsudai@renthouse.co.jp

←携帯サイトから物件詳細を閲覧できます！

取引態様	手数料負担の割合	貸主		借主	
仲介先物	手数料配分の割合	元付		客付	

不動産コード：2101252　物件管理コード：1138098210330000271157

※取引条件の有効期限は情報更新日より30日間となります。