

FOR RENT

賃料	管理費等
187,000円	10,000円

耐震構造 外壁コンクリート 駅まで平坦 閑静な住宅街 2F以上 オートロック モニタ付オートロック ディンプルキー セキュリティ有り 玄関ホール 角住戸 2面採光 陽当たり良好 眺望良好 通風良好

【外観】



【間取り図】

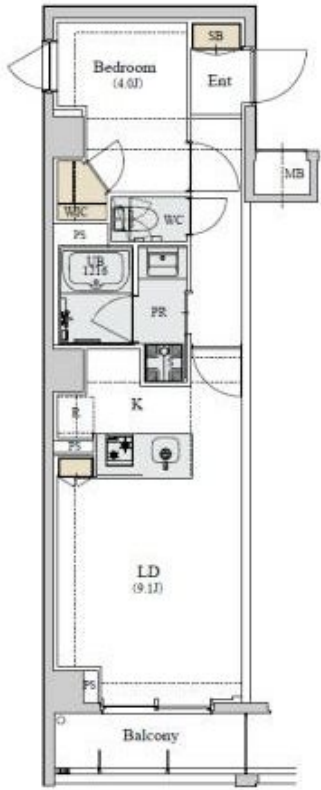

図面と現況が異なる場合は現況が優先となります。

間取りの「S」はサービスルーム(納戸)です。

間取り	1LDK		
敷金	1ヶ月	礼金	1ヶ月
敷引/償却金	-	保証金	-
物件種別	マンション		
建物名・部屋番号			
物件所在地	東京都渋谷区初台2丁目		
交通	京王新線 初台駅 徒歩11分 東京メトロ千代田線 代々木公園駅 徒歩10分		
間取詳細	LDK(9.1畳) 洋室(4畳)		
構造・規模	鉄筋コンクリート 6階建 2階		
専有面積	39.03㎡	向き	北西
築年月	2017年8月中旬	契約期間	定期借家契約 2年
損害保険	有 15,980円 24ヶ月	入居時期	相談
駐車場	近隣駐車場 35000円/月 ~ 駐輪場		
設備	エレベーター 敷地内ゴミ置き場 システムキッチン カウンターキッチン 2口コンロ ガスキッチン		
その他費用	[一時金] 鍵交換費用: 22,000円		
入居諸条件	ペット相談 性別不問 二人可 法人可 単身可		
保証会社	可 初回保証料: 総賃料の50% 月額保証料: 総賃料の1% 詳細はお問い合わせください。		
備考			

情報更新日2025年4月18日

No.0000012989



東京都知事(5)第77443号
社団法人全国宅地建物取引業協会
株式会社レントハウス 初台店
東京都渋谷区初台1丁目51-5 アクス初台107
TEL:03-5354-3688 FAX:03-5354-3687
E-mail: hatsudai.renthouse@gmail.com



携帯サイトから物件詳細を閲覧できます!

取引態様	手数料負担の割合	貸主	借主
仲介先物	手数料配分の割合	元付	客付