

| | |
|----------|--------|
| 賃料 | 管理費等 |
| 182,000円 | 4,000円 |

防犯カメラ 耐震構造 デザイナーズ 閑静な住宅街 平坦地 2F以上 24時間緊急通報システム セキュリティ有り メゾネット 玄関ホール 2階LDK 角住戸 2面採光 陽当たり良好 通風良好

【外観】



【間取り図】

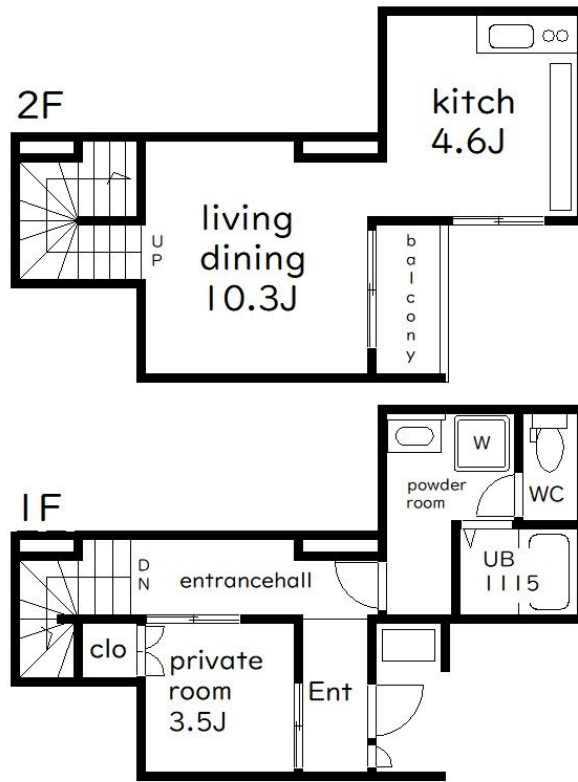

図面と現況が異なる場合は現況が優先となります。

間取りの「S」はサービスルーム(納戸)です。

| | | | |
|----------|--|------|-----------|
| 間取り | 1LDK | | |
| 敷金 | 1ヶ月 | 礼金 | 1ヶ月 |
| 敷引/償却金 | - | 保証金 | - |
| 物件種別 | アパート | | |
| 建物名・部屋番号 | | | |
| 物件所在地 | 東京都目黒区五本木1丁目 | | |
| 交通 | 東急東横線 祐天寺駅 徒歩8分 東急東横線 学芸大学駅 徒歩17分 | | |
| 間取詳細 | 洋室(3.5畳) LDK(14.9畳) | | |
| 構造・規模 | 木造 3階建 1-2階 | | |
| 専有面積 | 48.41㎡ | 向き | 西 |
| 築年月 | 2025年4月下旬 | 契約期間 | 2年 |
| 損害保険 | 有 24,500円 | 入居時期 | 2025年5月上旬 |
| 駐車場 | 有(敷地内) 44000円/月~ 駐輪場 | | |
| 設備 | 敷地内ゴミ置き場 宅配BOX システムキッチン カウンターキッチン ガスレンジ付 2口コンロ グリル | | |
| その他費用 | [一時金] 24Hサポート: 18,480円 | | |
| 入居諸条件 | 楽器等の使用相談 性別不問 二人可 法人可 | | |
| 保証会社 | 必須 初回保証料: 総賃料の5.5% 月次保証料: 月/総賃料の5.5% 口座振替手数料550円 | | |
| 備考 | | | |

情報更新日2025年3月8日

No.0000012538

お問合せ先



東京都知事(5)第77443号
社団法人全国宅地建物取引業協会

株式会社レントハウス 初台店

東京都渋谷区初台1丁目51-5 アクス初台107
TEL:03-5354-3688 FAX:03-5354-3687
E-mail: hatsudai.renthouse@gmail.com



携帯サイトから物件詳細を閲覧できます!

| | | | |
|------|----------|----|----|
| 取引態様 | 手数料負担の割合 | 貸主 | 借主 |
| 仲介先物 | 手数料配分の割合 | 元付 | 客付 |