FOR RENT

新築

賃料	管理費等
178,000円	4,000円

防犯カメラ 耐震構造 デザイナーズ 閑静な住宅街 平坦地 ２Ｆ以上 ２４時間緊急通報システム セキュリティ有り メゾネット 玄関ホール ２階ＬＤＫ 角住戸 ２面採光 陽当たり良好 通風良好

【外観】

【間取り図】

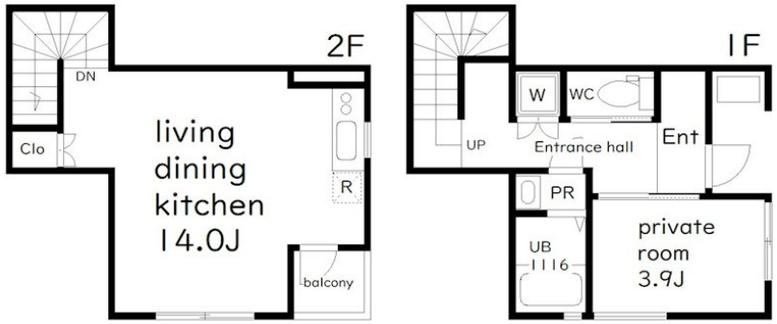

間取り	1LDK		
敷金	1ヶ月	礼金	1ヶ月
敷引／償却金	- -	保証金	-
物件種別	アパート		
建物名・部屋番号			
物件所在地	東京都目黒区五本木１丁目		
交通	東急東横線　祐天寺駅　徒歩8分 東急東横線　学芸大学駅　徒歩17分		
間取詳細	洋室(3.9畳) LDK(14畳)		
構造･規模	木造 3階建 1-2階		
専有面積	47.67㎡	向き	西
築年月	2025年4月下旬	契約期間	2年
損害保険	有　24,500円	入居時期	2025年5月上旬
駐車場	近隣駐車場 35000円/月～ 駐輪場		
設備	敷地内ゴミ置き場 宅配ＢＯＸ システムキッチン カウンターキッチン ガスレンジ付 ２口コンロ グリル		
その他費用	[一時金]　24Hサポート：18,480円		
入居諸条件	楽器等の使用相談 性別不問 二人可 法人可		
保証会社	必須　初回保証料：総賃料の5.5%◆月次保証料：月/総賃料の5.5%◆口座振替手数料550円		
備考			

※図面と現況が異なる場合は現況が優先となります。　※間取りの「S」はサービスルーム(納戸)です。

情報更新日2025年5月21日　No.0000012537

お問合せ先

東京都知事（5）第77443号
社団法人全国宅地建物取引業協会

株式会社レントハウス 初台店

東京都渋谷区初台１丁目51－5 アクス初台107
TEL:03-5354-3688　FAX:03-5354-3687
E-mail : hatsudai.renthouse@gmail.com

←携帯サイトから物件詳細を閲覧できます！

取引態様	手数料負担の割合	貸主		借主	
仲介先物	手数料配分の割合	元付		客付	

不動産コード：2101252　物件管理コード：1138098210330000264695

※取引条件の有効期限は情報更新日より30日間となります。