

# FOR RENT

賃料	管理費等
155,000円	5,000円

防犯カメラ 耐震構造 デザイナーズ 駅まで平坦 閑静な住宅街 平坦地 高層階 2F以上 オートロック ディンプルキー セキュリティ有り 角住戸 陽当たり良好 眺望良好 通風良好

【外観】



【間取り図】

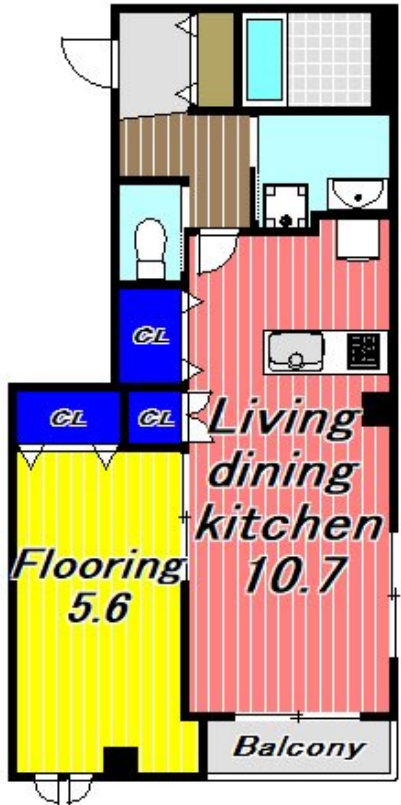

間取り	1LDK		
敷金	1ヶ月	礼金	2ヶ月
敷引/償却金	-	保証金	-
物件種別	マンション		
建物名・部屋番号			
物件所在地	東京都渋谷区幡ヶ谷3丁目		
交通	京王新線 幡ヶ谷駅 徒歩8分 京王新線 笹塚駅 徒歩12分		
間取詳細	洋室(5.6畳) LDK(10.7畳)		
構造・規模	鉄骨 3階建 2階		
専有面積	42.15㎡	向き	東
築年月	2023年2月中旬	契約期間	2年
損害保険	有	入居時期	相談
駐車場	近隣駐車場 30000円/月 ~ 駐輪場		
設備	24時間ゴミ出し可 敷地内ゴミ置き場 システムキッチン カウンターキッチン 2口コンロ グリル		
その他費用	[一時金] 鍵交換費用: 27,500円 安心入居サポート: 1,100円		
入居諸条件	性別不問 二人可 単身可		
保証会社	可 初回保証料: 総賃料等の50% 事務手数料: 総賃料等の1% 詳細はお問い合わせください。		
備考			

図面と現況が異なる場合は現況が優先となります。

間取りの「S」はサービスルーム(納戸)です。

情報更新日2024年11月23日

No.0000011540



東京都知事(5)第77443号  
社団法人全国宅地建物取引業協会  
**株式会社レントハウス 初台店**  
東京都渋谷区初台1丁目51-5 アクス初台107  
TEL:03-5354-3688 FAX:03-5354-3687  
E-mail: hatsudai.renthouse@gmail.com



携帯サイトから物件詳細を閲覧できます!

取引態様	手数料負担の割合	貸主	借主
仲介先物	手数料配分の割合	元付	客付