

FOR RENT

賃料	管理費等
240,000円	10,000円

防犯カメラ 耐震構造 免震構造 デザイナーズ 外壁コンクリート 駅まで平坦 駅前 閑静な住宅街 緑豊かな住宅地 最上階 上階無し 2F以上 ディンプルキー セキュリティ有り 玄関ホール 角住戸

【外観】

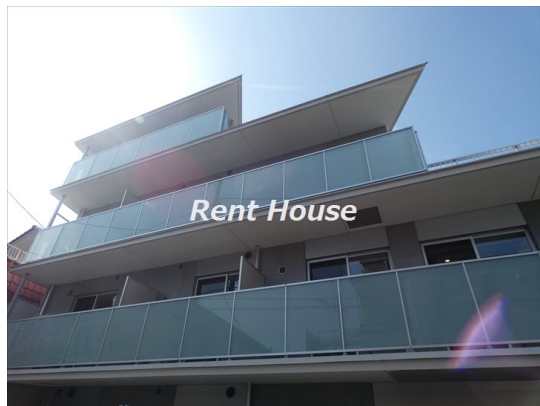

【間取り図】

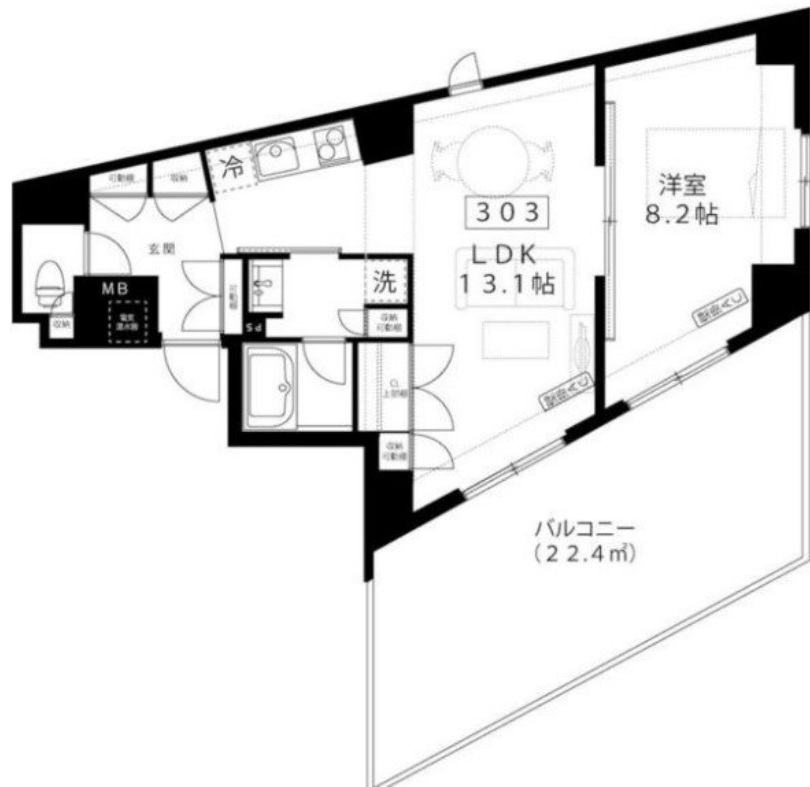

間取り	1LDK		
敷金	無	礼金	1ヶ月
敷引/償却金	-	保証金	-
物件種別	マンション		
建物名・部屋番号			
物件所在地	東京都渋谷区上原3丁目		
交通	小田急線 代々木上原駅 徒歩3分 東京メトロ千代田線 代々木公園駅 徒歩13分		
間取詳細	LDK(13.1畳) 洋室(8.2畳)		
構造・規模	鉄筋コンクリート 3階建 3階		
専有面積	50.19㎡	向き	
築年月	2021年4月上旬	契約期間	2年
損害保険	有	入居時期	相談
駐車場			
設備	敷地内ゴミ置き場 宅配BOX システムキッチン 2口コンロ IHクッキングヒーター バス・トイレ別		
その他費用	[一時金] 安心サポート: 16,500円 電子錠登録料: 11,000円 退去時ルーム、エアコンクリーニング費用: 94,600円		
入居諸条件	性別不問 法人可 単身可		
保証会社	必須 初回保証料: 総賃料等の50% 月額保証料: 総賃料等の1% 詳細はお問い合わせください。		
備考	京王線・小田急線を中心に 20店舗のネットワーク...だから情報量が多いです! 満足のお部屋探しは『レントハウス初台店』にお任せください! 正しい情報をスピーディにご提供致します		

図面と現況が異なる場合は現況が優先となります。

間取りの「S」はサービスルーム(納戸)です。

情報更新日2024年11月21日

No.0000011503



東京都知事(5)第77443号
社団法人全国宅地建物取引業協会
株式会社レントハウス 初台店
東京都渋谷区初台1丁目51-5 アクス初台107
TEL:03-5354-3688 FAX:03-5354-3687
E-mail: hatsudai.renthouse@gmail.com



携帯サイトから物件詳細を閲覧できます!

取引態様	手数料負担の割合	貸主	借主
仲介先物	手数料配分の割合	元付	客付