

FOR RENT

賃料	管理費等
250,000円	10,000円

防犯カメラ 耐震構造 免震構造 耐火構造 外壁コンクリート 外壁タイル張り 始発駅 駅まで平坦 閑静な住宅街 緑豊かな住宅地 南面バルコニー 2面バルコニー ワイドバルコニー 内装リフォーム済 高層階

【外観】

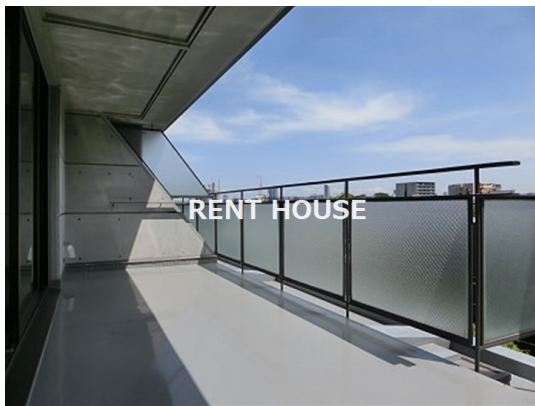

【間取り図】

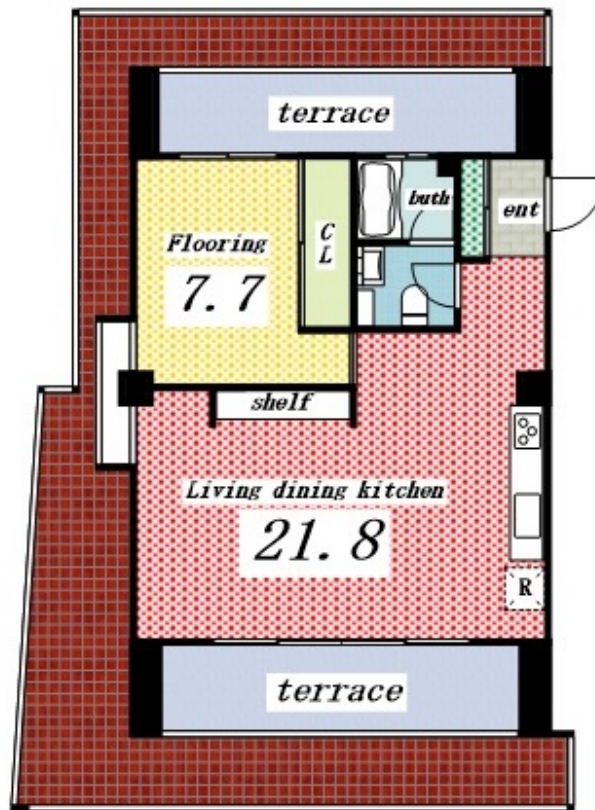

図面と現況が異なる場合は現況が優先となります。

間取りの「S」はサービスルーム(納戸)です。

間取り	1LDK		
敷金	2ヶ月	礼金	1ヶ月
敷引/償却金	-	保証金	-
物件種別	マンション		
建物名・部屋番号			
物件所在地	東京都渋谷区大山町		
交通	京王線 笹塚駅 徒歩8分 東京メトロ千代田線 代々木上原駅 徒歩8分		
間取詳細	洋室(7.7畳) LDK(21.8畳)		
構造・規模	鉄筋コンクリート 4階建 4階		
専有面積	62.05㎡	向き	南
築年月	1988年1月	契約期間	2年
損害保険	有	入居時期	相談
駐車場	近隣駐車場 35000円/月～		
設備	内階段 システムキッチン ガスコンロ設置可 2口コンロ 3口以上コンロ グリル オープンレンジ		
その他費用			
入居諸条件	事務所相談 楽器等の使用相談 二人可 法人可		
保証会社	可 保証内容によって変動しますので、詳細は当社までお問い合わせ下さい		
備考	京王線・小田急線を中心に 20店舗のネットワーク...だから情報量が多いです! 満足のお部屋探しは『レントハウス』にお任せください! ネット未公開情報多数あります 03-5354-3688		

情報更新日2024年11月14日

No.0000011434

お問合せ先



東京都知事(5)第77443号
社団法人全国宅地建物取引業協会

株式会社レントハウス 初台店

東京都渋谷区初台1丁目51-5 アクス初台107
TEL:03-5354-3688 FAX:03-5354-3687
E-mail: hatsudai.renthouse@gmail.com



携帯サイトから物件詳細を閲覧できます!

取引態様	手数料負担の割合	貸主	借主
仲介元付(一般)	手数料配分の割合	元付	客付