

FOR RENT

| | |
|----------|------|
| 賃料 | 管理費等 |
| 120,000円 | 0円 |

耐震構造 外壁コンクリート 外壁タイル張り 駅まで平坦 閑静な住宅街 内装リフォーム済 リノベーション 2F以上 ディン
プルキー 角住戸 2面採光 陽当たり良好 通風良好 大規模リニューアル済み

【外観】



【間取り図】

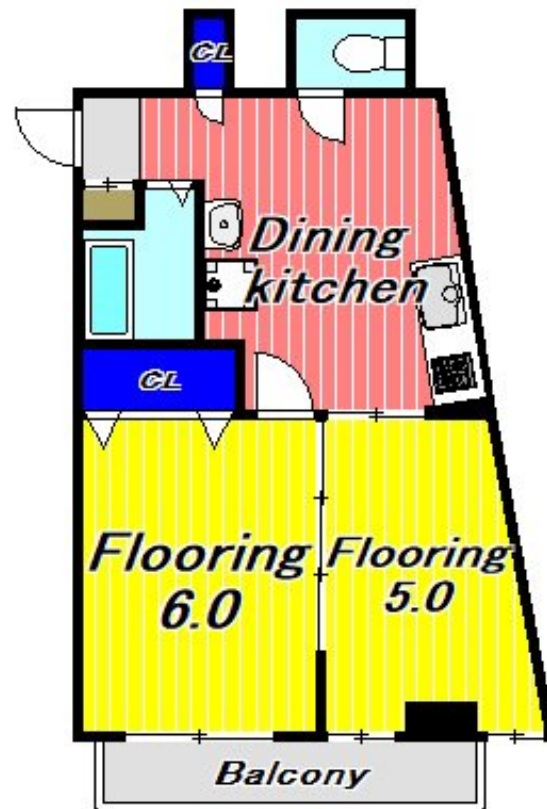

| | | | |
|------------|---|------|-----|
| 間取り | 2DK | | |
| 敷金 | 1ヶ月 | 礼金 | 1ヶ月 |
| 敷引/ 償却金 | - | 保証金 | - |
| 物件種別 | マンション | | |
| 建物名・部屋番号 | | | |
| 物件所在地 | 東京都渋谷区本町5丁目 | | |
| 交通 | 京王新線 幡ヶ谷駅 徒歩13分 東京メトロ丸ノ内線 中野新橋駅 徒歩16分 | | |
| 間取詳細 | 洋室(5畳) 洋室(6畳) | | |
| 構造・規模 | 鉄筋コンクリート 3階建 2階 | | |
| 専有面積 | 38㎡ | 向き | |
| 築年月 | 1977年12月 | 契約期間 | 2年 |
| 損害保険 | 有 21,500円 | 入居時期 | 相談 |
| 駐車場 | 近隣駐車場 30000円/月～ | | |
| 設備 | 敷地内ゴミ置き場 2口コンロ グリル ガスキッチン パス・トイレ別 パス有 シャワートイレ有 | | |
| その他費用 | [一時金] 鍵交換費用: 20,900円 | | |
| 入居諸条件 | 性別不問 二人可 法人可 ルームシェア相談 | | |
| 保証会社 | 必須 初回保証料: 総賃料の50%～55% 継続保証料: 総賃料の2.2% 又は2年毎50% 口座振替手数料550 | | |
| 備考 | 『嘘のない正確な情報を心がけます!』 大切なお部屋探しはレントハウス初台店で それぞれ違った個性を持った当店自慢のアドバイザーが皆様のお部屋探しをサポート致します ご案内はお車でご案内します | | |

図面と現況が異なる場合は現況が優先となります。

間取りの「S」はサービスルーム(納戸)です。

情報更新日2024年11月14日

No.0000011423

お問合せ先



東京都知事(5)第77443号
社団法人全国宅地建物取引業協会

株式会社レントハウス 初台店

東京都渋谷区初台1丁目51-5 アクス初台107
TEL:03-5354-3688 FAX:03-5354-3687
E-mail: hatsudai.renthouse@gmail.com



携帯サイトから物件詳細を閲覧できます!

| | | | |
|----------|----------|----|----|
| 取引態様 | 手数料負担の割合 | 貸主 | 借主 |
| 仲介元付(一般) | 手数料配分の割合 | 元付 | 客付 |