

FOR RENT

| | |
|----------|--------|
| 賃料 | 管理費等 |
| 135,000円 | 5,000円 |

耐震構造 外壁コンクリート 駅前 閑静な住宅街 緑豊かな住宅地 内装リフォーム済 セキュリティ有り 玄関ホール 角住戸 2面採光 全室2面採光 陽当たり良好 眺望良好

【外観】



【間取り図】

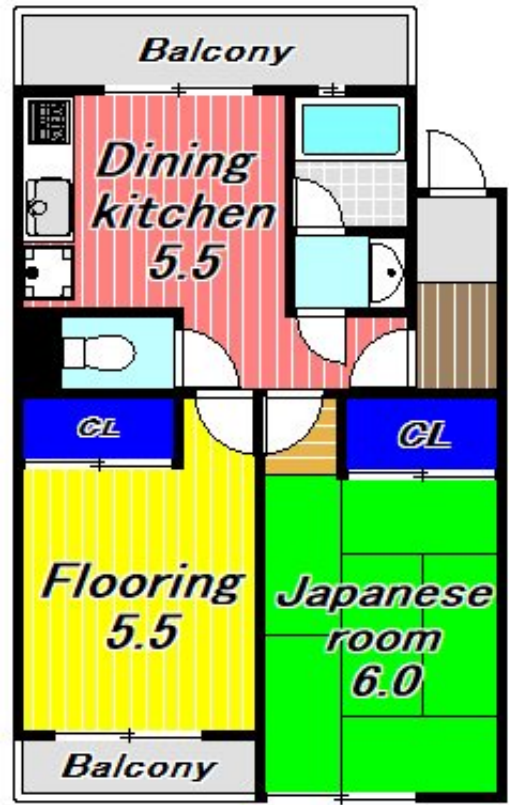

| | | | |
|----------|---|------|-----|
| 間取り | 2DK | | |
| 敷金 | 1ヶ月 | 礼金 | 1ヶ月 |
| 敷引/償却金 | - | 保証金 | - |
| 物件種別 | マンション | | |
| 建物名・部屋番号 | | | |
| 物件所在地 | 東京都渋谷区西原2丁目 | | |
| 交通 | 東京メトロ千代田線 代々木上原駅 徒歩5分 京王新線 幡ヶ谷駅 徒歩7分 | | |
| 間取詳細 | 和室(6畳) 洋室(5.5畳) DK(5.75畳) | | |
| 構造・規模 | 鉄筋コンクリート 3階建 1階 | | |
| 専有面積 | 39.96㎡ | 向き | 東 |
| 築年月 | 1981年1月 | 契約期間 | 2年 |
| 損害保険 | 有 16,000円 | 入居時期 | 即時 |
| 駐車場 | 近隣駐車場 33000円/月 ~ 駐輪場 | | |
| 設備 | 敷地内ゴミ置き場 システムキッチン 2口コンロ ガスキッチン キッチンに窓 バス・トイレ別 バス有 | | |
| その他費用 | | | |
| 入居諸条件 | 性別不問 二人可 法人可 ルームシェア相談 | | |
| 保証会社 | 可 初回保証料50% 詳細はお問い合わせください。 | | |
| 備考 | 代々木上原エリアの2DK 値段も安くて毎回即募集終了となるお部屋です | | |

図面と現況が異なる場合は現況が優先となります。

間取りの「S」はサービスルーム(納戸)です。

情報更新日2024年9月9日

No.0000010678



東京都知事(5)第77443号
社団法人全国宅地建物取引業協会
株式会社レントハウス 初台店
東京都渋谷区初台1丁目51-5 アクス初台107
TEL:03-5354-3688 FAX:03-5354-3687
E-mail: hatsudai.renthouse@gmail.com



携帯サイトから物件詳細を閲覧できます!

| | | | |
|------|----------|----|----|
| 取引態様 | 手数料負担の割合 | 貸主 | 借主 |
| 仲介先物 | 手数料配分の割合 | 元付 | 客付 |