

# FOR RENT

賃料	管理費等
239,000円	25,000円

防犯カメラ 耐震構造 タワー型マンション 外壁コンクリート 駅前 緑豊かな住宅地 2F以上 オートロック モニタ付オートロック ディンプルキー セキュリティ有り ロフト 陽当たり良好 眺望良好

【外観】



【間取り図】

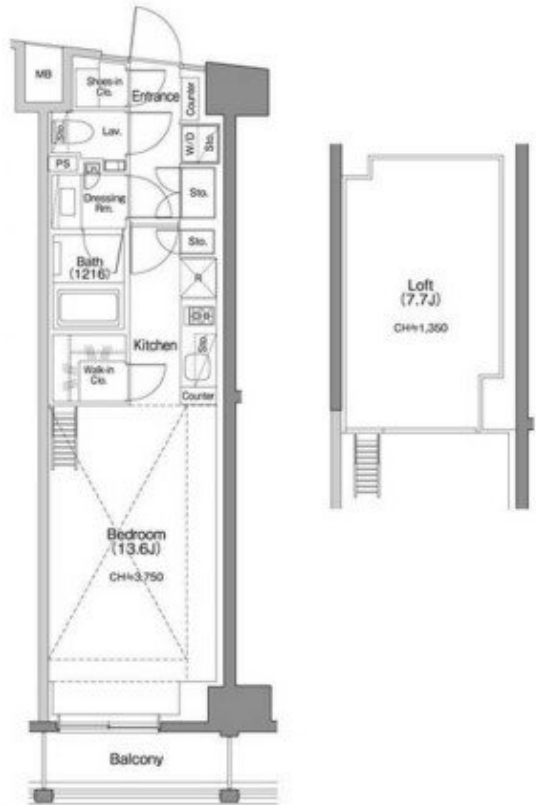

図面と現況が異なる場合は現況が優先となります。

間取りの「S」はサービスルーム(納戸)です。

間取り	1R		
敷金	1ヶ月	礼金	無
敷引/償却金	-	保証金	-
物件種別	マンション		
建物名・部屋番号			
物件所在地	東京都渋谷区代々木5丁目		
交通	小田急線 参宮橋駅 徒歩4分 東京メトロ千代田線 代々木公園駅 徒歩10分		
間取詳細	洋室(13.6畳)		
構造・規模	鉄筋コンクリート 7階建 6階		
専有面積	35.25㎡	向き	
築年月	2022年10月	契約期間	2年
損害保険	有	入居時期	即時
駐車場	近隣駐車場 44000円/月 ~ 駐輪場		
設備	エレベーター 敷地内ゴミ置き場 宅配BOX システムキッチン 2口コンロ ガスキッチン		
その他費用	[一時金] 鍵交換費用: 22,000円		
入居諸条件	ペット可 事務所相談 楽器等の使用相談 性別不問		
保証会社	必須 初回保証料: 総賃料等の50% 2年目以降: 年/10,000円 詳細は弊社までお問い合わせ下さい		
備考			

情報更新日2024年9月9日

No.0000010651



東京都知事(5)第77443号  
社団法人全国宅地建物取引業協会

## 株式会社レントハウス 初台店

東京都渋谷区初台1丁目51-5 アクス初台107  
TEL:03-5354-3688 FAX:03-5354-3687  
E-mail: hatsudai.renthouse@gmail.com



携帯サイトから物件詳細を閲覧できます!

取引態様	手数料負担の割合	貸主	借主
仲介先物	手数料配分の割合	元付	客付