

FOR RENT

賃料	管理費等
160,000円	6,000円

耐震構造 始発駅 閑静な住宅街 2F以上 ディンプルキー 角住戸 2面採光 陽当たり良好 眺望良好 通風良好

【外観】



【間取り図】

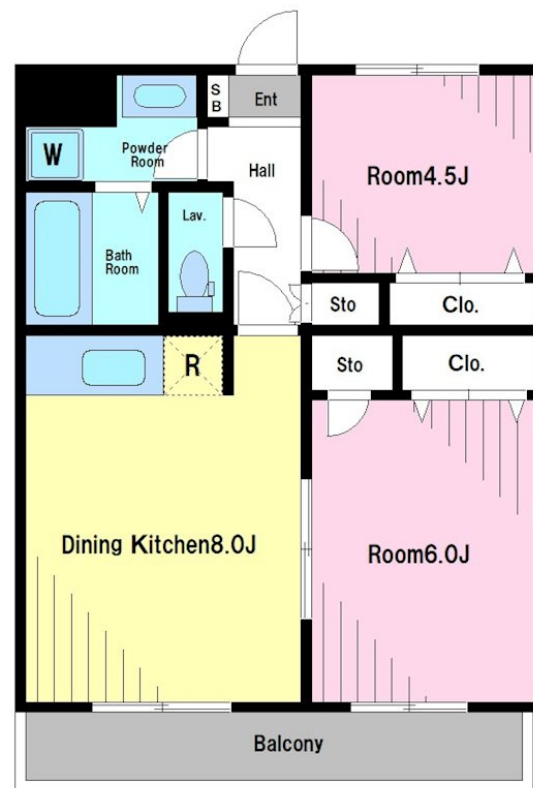

図面と現況が異なる場合は現況が優先となります。

間取りの「S」はサービスルーム(納戸)です。

間取り	2LDK		
敷金	1ヶ月	礼金	1ヶ月
敷引/償却金	-	保証金	-
物件種別	マンション		
建物名・部屋番号			
物件所在地	東京都渋谷区西原2丁目		
交通	小田急線 代々木上原駅 徒歩7分 京王新線 幡ヶ谷駅 徒歩7分		
間取詳細	LDK(8畳) 洋室(6畳) 洋室(4.5畳)		
構造・規模	鉄筋コンクリート 3階建 3階		
専有面積	49.2㎡	向き	西
築年月	1991年10月	契約期間	2年
損害保険	有	入居時期	即時
駐車場	有(敷地内) 33000円/月~ 駐輪場		
設備	2口コンロ バス・トイレ別 バス有 脱衣所 トイレ有 温水洗浄便座 洗面台 洗面所独立 洗面化粧台		
その他費用			
入居諸条件	性別不問 二人可 法人相談 ルームシェア相談		
保証会社	可 保証内容により異なります。詳細はお問い合わせください		
備考			

情報更新日2024年9月14日

No.0000010486

お問合せ先



東京都知事(5)第77443号
社団法人全国宅地建物取引業協会

株式会社レントハウス 初台店

東京都渋谷区初台1丁目51-5 アクス初台107
TEL:03-5354-3688 FAX:03-5354-3687
E-mail: hatsudai.renthouse@gmail.com



携帯サイトから物件詳細を閲覧できます!

取引態様	手数料負担の割合	貸主	借主
仲介先物	手数料配分の割合	元付	客付