

FOR RENT

賃料	管理費等
240,000円	10,000円

防犯カメラ 耐震構造 タワー型マンション 外壁コンクリート 外壁タイル張り 分譲タイプ 始発駅 駅まで平坦 閑静な住宅街 平坦地 南面バルコニー 内装リフォーム済 高層階 2F以上 オートロック

【外観】



【間取り図】

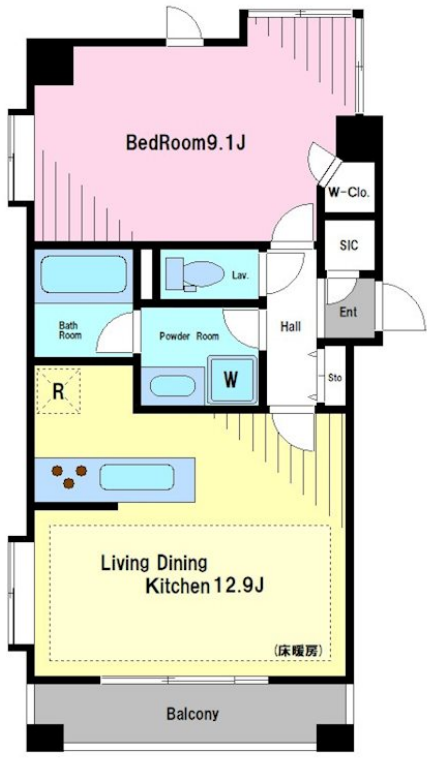

図面と現況が異なる場合は現況が優先となります。

間取りの「S」はサービスルーム(納戸)です。

間取り	1LDK		
敷金	1ヶ月	礼金	1ヶ月
敷引/償却金	-	保証金	-
物件種別	マンション		
建物名・部屋番号			
物件所在地	東京都渋谷区代々木3丁目		
交通	山手線 新宿駅 徒歩7分 京王新線 初台駅 徒歩10分		
間取詳細	洋室(9.1畳) LDK(12.9畳)		
構造・規模	鉄筋コンクリート 14階建 12階		
専有面積	51.46㎡	向き	南東
築年月	2005年1月1日	契約期間	2年
損害保険	有 22,000円 24ヶ月	入居時期	相談
駐車場	近隣駐車場 40000円/月 ~ 駐輪場		
設備	エレベーター 敷地内ゴミ置き場 宅配BOX システムキッチン 独立型キッチン 対面式キッチン		
その他費用			
入居諸条件	ペット相談 事務所相談 性別不問 二人可 法人可		
保証会社	可 保証内容により異なります。詳細はお問い合わせください。		
備考	京王線・小田急線を中心に 20店舗のネットワーク...だから情報量が違います! 満足の部屋探しは『レントハウス』にお任せください! ネット未公開情報多数あります 03-5354-3688		

情報更新日2024年9月7日

No.000008770



東京都知事(5)第77443号
社団法人全国宅地建物取引業協会

株式会社レントハウス 初台店

東京都渋谷区初台1丁目51-5 アクス初台107
TEL:03-5354-3688 FAX:03-5354-3687
E-mail: hatsudai.renthouse@gmail.com



携帯サイトから物件詳細を閲覧できます!

取引態様	手数料負担の割合	貸主	借主
仲介元付(一般)	手数料配分の割合	元付	客付