

FOR RENT

| 賃料 | 管理費等 |
|----------|---------|
| 119,000円 | 12,000円 |

防犯カメラ 耐震構造 デザイナーズ 駅まで平坦 閑静な住宅街 平坦地 オートロック モニタ付オートロック セキュリティ有り 通風良好

【外観】



【間取り図】

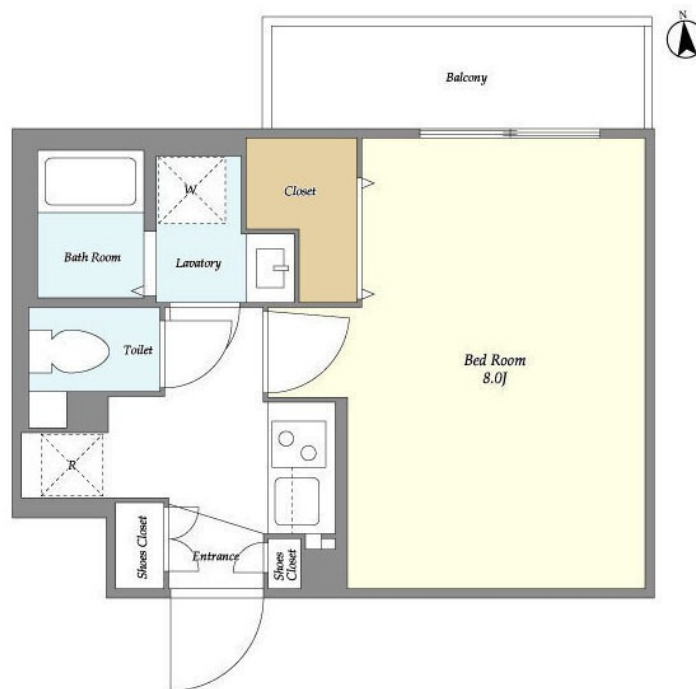

| 間取り | 1K | | |
|----------|--|------|-------------|
| 敷金 | 無 | 礼金 | 無 |
| 敷引 / 償却金 | - | 保証金 | - |
| 物件種別 | マンション | | |
| 建物名・部屋番号 | | | |
| 物件所在地 | 東京都世田谷区上北沢 4 丁目 | | |
| 交通 | 京王線 上北沢駅 徒歩3分 京王線 八幡山駅 徒歩10分 | | |
| 間取詳細 | 洋室(8畳) | | |
| 構造・規模 | 鉄筋コンクリート 4階建 1階 | | |
| 専有面積 | 25.59㎡ | 向き | 北 |
| 築年月 | 2023年2月 | 契約期間 | 2年 |
| 損害保険 | 有 16,550円 24ヶ月 | 入居時期 | 2026年2月中旬予定 |
| 駐車場 | 近隣駐車場 25000円/月 ~ 駐輪場 バイク置き場 | | |
| 設備 | 24時間ゴミ出し可 敷地内ゴミ置き場 宅配BOX システムキッチン ガスコンロ設置済 ガスレンジ付 | | |
| その他費用 | [一時金] 鍵交換代: 33,000円 清掃費: 38,500円 [備考] 短期解約違約金: 1年未満賃料1ヶ月 | | |
| 入居諸条件 | 法人可 单身可 | | |
| 保証会社 | 必須 保証内容によって変動しますので、詳細は当社までお問い合わせ下さい | | |
| 備考 | 初期費用クレジットカード決済可 オンライン内見可 TEL: 03-5355-0766 公式LINE: @gjc6075b 未公開物件多数のHP https://simotakaido.es-ws.jp | | |

図面と現況が異なる場合は現況が優先となります。

間取りの「S」はサービスルーム(納戸)です。

情報更新日2026年2月7日

No.0000021137

お問合せ先



東京都知事(5)第78845号
全日本不動産協会

株式会社レントハウス 下高井戸店

東京都世田谷区赤堤 4 丁目 4 5 - 1 1 山田屋ビル 2 F

TEL:03-5355-0766

FAX:03-5355-0799

E-mail: shimotakaido9@gmail.com

URL: <http://www.renthouse.co.jp/simotaka1122.html>



携帯サイトから物件詳細を閲覧できます！

| 取引態様 | 手数料負担の割合 | 貸主 | 借主 |
|------|----------|----|----|
| 仲介先物 | 手数料配分の割合 | 元付 | 客付 |