FOR RENT

新築

賃料	管理費等
208,000円	12,000円

防犯カメラ 駅まで平坦 平坦地 オートロック モニタ付オートロック ダブルロック ディンプルキー セキュリティ有り 玄関ホール 振り分け 眺望良好 通風良好

【外観】

【間取り図】

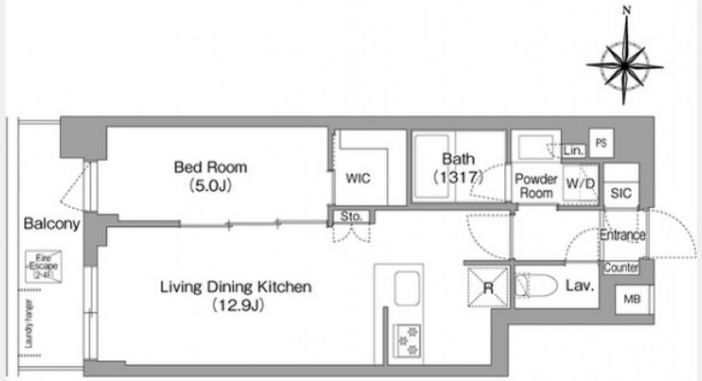

間取り	1LDK		
敷金	1ヶ月	礼金	無
敷引／償却金	- -	保証金	-
物件種別	マンション		
建物名・部屋番号			
物件所在地	東京都杉並区大宮１丁目		
交通	京王井の頭線　永福町駅　徒歩13分 京王井の頭線　西永福駅　徒歩15分		
間取詳細	洋室(5畳) LDK(12.9畳)		
構造･規模	鉄筋コンクリート 6階建 3階		
専有面積	43.06㎡	向き	西
築年月	2026年2月	契約期間	2年
損害保険	有 16,550円 24ヶ月	入居時期	2026年3月上旬
駐車場	有(敷地内) 33000円/月～ 駐輪場 バイク置き場		
設備	エレベーター ２４時間ゴミ出し可 敷地内ゴミ置き場 宅配ＢＯＸ システムキッチン カウンターキッチン		
その他費用	[備考]　短期違約金有：1年以内解約時賃料等1ヶ月分		
入居諸条件	ペット可 性別不問 二人可 法人可 子供相談		
保証会社	必須　☆保証内容によって変動しますので、詳細は当社までお問い合わせ下さい☆		
備考	初期費用クレジットカード決済可■オンライン内見可■TEL：03-5355-0766■ 公式LINE：@gjc6075b■未公開物件多数のHP→　https://simotakaido.es-ws.jp		

※図面と現況が異なる場合は現況が優先となります。　※間取りの「S」はサービスルーム(納戸)です。

情報更新日2026年1月17日　No.0000020934

お問合せ先

東京都知事（5）第78845号
全日本不動産協会

株式会社レントハウス 下高井戸店

東京都世田谷区赤堤４丁目４５－１１　山田屋ビル２Ｆ
TEL:03-5355-0766　FAX:03-5355-0799
E-mail : shimotakaido9@gmail.com
URL : http://www.renthouse.co.jp/simotaka1122.html

←携帯サイトから物件詳細を閲覧できます！

取引態様	手数料負担の割合	貸主		借主	
仲介先物	手数料配分の割合	元付		客付	

不動産コード：1375　物件管理コード：1138098210330000290070

※取引条件の有効期限は情報更新日より30日間となります。