

FOR RENT

| 賃料 | 管理費等 |
|----------|--------|
| 135,000円 | 3,000円 |

外壁タイル張り 平坦地 内装リフォーム済 2F以上 オートロック ディンプルキー 2面採光 陽当たり良好 眺望良好 通風良好

【外観】



【間取り図】

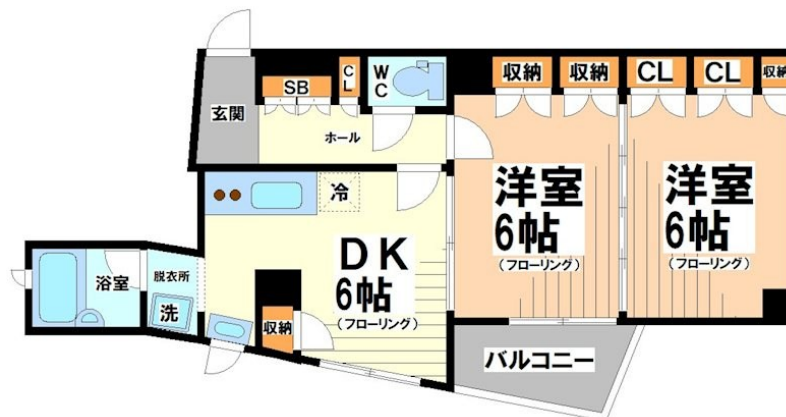

| 間取り | 2DK | | |
|----------|---|------|-----|
| 敷金 | 1ヶ月 | 礼金 | 1ヶ月 |
| 敷引 / 償却金 | - | 保証金 | - |
| 物件種別 | マンション | | |
| 建物名・部屋番号 | | | |
| 物件所在地 | 東京都世田谷区上北沢5丁目 | | |
| 交通 | 京王線 上北沢駅 徒歩5分 京王線 八幡山駅 徒歩7分 | | |
| 間取詳細 | DK(6畳) 洋室(6畳) 洋室(6畳) | | |
| 構造・規模 | 鉄筋コンクリート 5階建 2階 | | |
| 専有面積 | 46.91㎡ | 向き | 南東 |
| 築年月 | 1995年8月 | 契約期間 | 2年 |
| 損害保険 | 有 21,500円 24ヶ月 | 入居時期 | 相談 |
| 駐車場 | 近隣駐車場 21000円/月 ~ 駐輪場 | | |
| 設備 | ガスコンロ設置可 2口コンロ グリル ガスキッチン パス・トイレ別 パス有 脱衣所 シャワー | | |
| その他費用 | | | |
| 入居諸条件 | ペット相談 性別不問 二人可 法人可 子供相談 | | |
| 保証会社 | 可 審査内容により変動致しますので、お問い合わせください。 | | |
| 備考 | どのような条件でも必ず納得のいくお部屋を全力で探します!京王線 井の頭線のお部屋探しは「レントハウス下高井戸店」までお問い合わせ下さい。 TEL03-5355-0766 | | |

図面と現況が異なる場合は現況が優先となります。

間取りの「S」はサービスルーム(納戸)です。

情報更新日2026年1月18日

No.0000020923

お問合せ先



東京都知事(5)第78845号
全日本不動産協会

株式会社レントハウス 下高井戸店

東京都世田谷区赤堤4丁目45-11 山田屋ビル2F

TEL:03-5355-0766

FAX:03-5355-0799

E-mail: shimotakaido9@gmail.com

URL: http://www.renthouse.co.jp/simotaka1122.html



携帯サイトから物件詳細を閲覧できます!

| 取引態様 | 手数料負担の割合 | 貸主 | 借主 |
|----------|----------|----|----|
| 仲介元付(一般) | 手数料配分の割合 | 元付 | 客付 |