

# FOR RENT

賃料	管理費等
128,000円	12,000円

防犯カメラ 耐震構造 外壁タイル張り 分譲タイプ 駅まで平坦 閑静な住宅街 緑豊かな住宅地 2F以上 オートロック モニタ付オートロック ディンプルキー 24時間緊急通報システム セキュリティ有り

【外観】

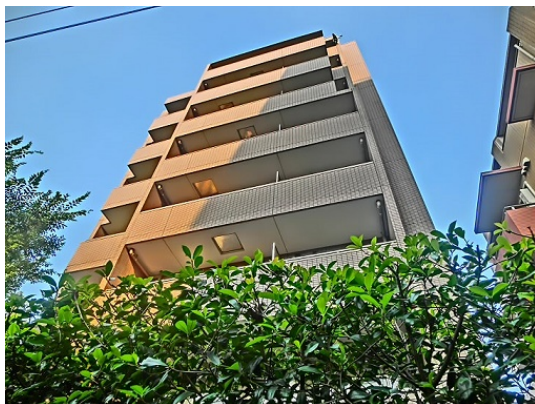

【間取り図】



間取り	1LDK		
敷金	1ヶ月	礼金	1ヶ月
敷引 / 償却金	-	保証金	-
物件種別	マンション		
建物名・部屋番号			
物件所在地	東京都杉並区下高井戸3丁目		
交通	京王線 桜上水駅 徒歩7分 京王線 上北沢駅 徒歩12分		
間取詳細	洋室(7畳) LDK(7.3畳)		
構造・規模	鉄筋コンクリート 8階建 2階		
専有面積	39.59㎡	向き	東
築年月	2006年12月	契約期間	2年
損害保険	有 22,000円 24ヶ月	入居時期	2026年3月上旬予定
駐車場	近隣駐車場 25000円/月 ~ 駐輪場 バイク置き場		
設備	エレベーター ペット専用設備 24時間ゴミ出し可 敷地内ゴミ置き場 内階段 宅配BOX		
その他費用	[一時金] 鍵交換費用: 29,700円		
入居諸条件	性別不問 二人可 法人可 ルームシェア相談		
保証会社	可 保証内容によって変動しますので、詳細は当社までお問い合わせ下さい		
備考	初期費用クレジットカード決済可 オンライン内見可 TEL: 03-5355-0766 公式LINE: @gjc6075b 未公開物件多数のHP <a href="https://simotakaido.es-ws.jp">https://simotakaido.es-ws.jp</a>		

図面と現況が異なる場合は現況が優先となります。

間取りの「S」はサービスルーム(納戸)です。

情報更新日2026年2月13日

No.0000020850

お問合せ先



東京都知事(5)第78845号  
全日本不動産協会

株式会社レントハウス 下高井戸店

東京都世田谷区赤堤4丁目45-11 山田屋ビル2F

TEL:03-5355-0766

FAX:03-5355-0799

E-mail: [shimotakaido9@gmail.com](mailto:shimotakaido9@gmail.com)

URL: <http://www.renthouse.co.jp/simotaka1122.html>



携帯サイトから物件詳細を閲覧できます！

取引態様	手数料負担の割合	貸主	借主
仲介先物	手数料配分の割合	元付	客付