

# FOR RENT

賃料	管理費等
57,000円	5,000円

2 F 以上,眺望良好,通風良好,南面バルコニー,陽当たり良好,内装リフォーム済,駅まで平坦,外壁コンクリート,外壁タイル張り,閑静な住宅街,耐震構造,分譲タイプ,平坦地,緑豊かな住宅地,メールボックス

【外観】

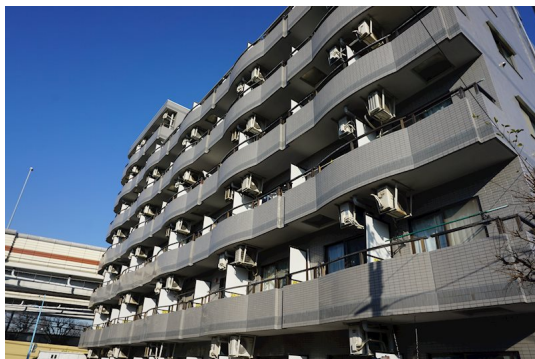

【間取り図】

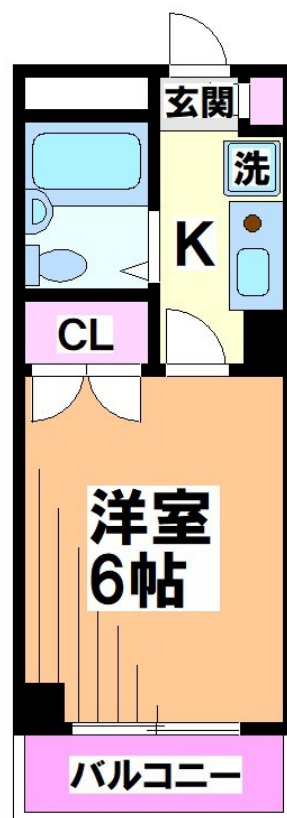

間取り	1K		
敷金	1ヶ月	礼金	1ヶ月
敷引 / 償却金	-	保証金	-
物件種別	マンション		
建物名・部屋番号			
物件所在地	東京都杉並区上高井戸3丁目		
交通	京王線 八幡山駅 徒歩10分 京王線 上北沢駅 徒歩13分		
間取詳細	洋室(6.1畳)		
構造・規模	鉄筋コンクリート 7階建 3階		
専有面積	18.2㎡	向き	南
築年月	1991年1月	契約期間	2年
損害保険	有 20,000円 24ヶ月	入居時期	相談
駐車場	近隣駐車場 22000円/月 ~ 駐輪場		
設備	CATV, IHクッキングヒーター, インターホン, エアコン, ガスコンロ設置済, クローゼット, システムキ		
その他費用	[一時金] 鍵交換代: 18,700円 24時間サポート: 22,000円		
入居諸条件	性別不問 法人可 単身可		
保証会社	可 審査内容により変動致しますので、お問い合わせください。		
備考	初期費用クレジットカード決済可 オンライン内見可 TEL: 03-5355-0766 公式LINE: @gjc6075b 未公開物件多数のHP <a href="https://simotakaido.es-ws.jp">https://simotakaido.es-ws.jp</a>		

図面と現況が異なる場合は現況が優先となります。

間取りの「S」はサービスルーム(納戸)です。

情報更新日2025年12月16日

No.0000020566

お問合せ先



東京都知事(5)第78845号  
全日本不動産協会

株式会社レントハウス 下高井戸店

東京都世田谷区赤堤4丁目45-11 山田屋ビル2F

TEL:03-5355-0766

FAX:03-5355-0799

E-mail: shimotakaido9@gmail.com

URL: <http://www.renthouse.co.jp/simotaka1122.html>



携帯サイトから物件詳細を閲覧できます！

取引態様	手数料 負担の割合	貸主	借主
仲介先物	手数料 配分の割合	元付	客付