

FOR RENT

| | |
|---------|--------|
| 賃料 | 管理費等 |
| 67,000円 | 8,000円 |

防犯カメラ 耐震構造 外壁タイル張り 駅まで平坦 閑静な住宅街 緑豊かな住宅地 南面バルコニー 内装リフォーム済 2F以上 セキュリティ有り 玄関ホール 寝室8畳以上 陽当たり良好 眺望良好 通風良好

【外観】

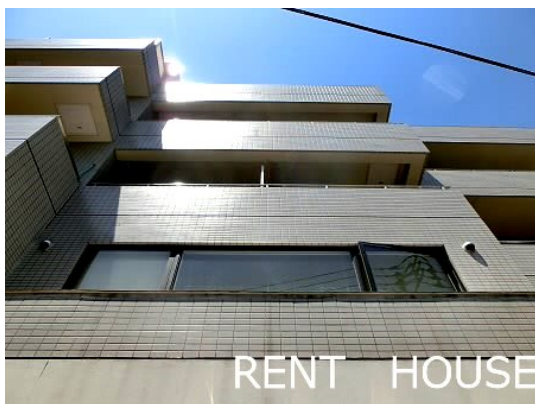

【間取り図】



| | | | |
|----------|--|------|-----|
| 間取り | 1K | | |
| 敷金 | 1ヶ月 | 礼金 | 1ヶ月 |
| 敷引/償却金 | - | 保証金 | - |
| 物件種別 | マンション | | |
| 建物名・部屋番号 | | | |
| 物件所在地 | 東京都世田谷区赤堤5丁目 | | |
| 交通 | 京王線 下高井戸駅 徒歩4分 京王線 桜上水駅 徒歩9分 | | |
| 間取詳細 | 洋室(7.5畳) K(1.5畳) | | |
| 構造・規模 | 鉄筋コンクリート 5階建 3階 | | |
| 専有面積 | 22.75㎡ | 向き | 南 |
| 築年月 | 1992年3月 | 契約期間 | 2年 |
| 損害保険 | 有 | 入居時期 | 即時 |
| 駐車場 | 近隣駐車場 23000円/月 ~ 駐輪場 | | |
| 設備 | エレベーター 敷地内ゴミ置き場 システムキッチン IHクッキングヒーター バス有 シャワー | | |
| その他費用 | | | |
| 入居諸条件 | 性別女性限定 二人可 法人可 単身可 | | |
| 保証会社 | 必須 保証内容によって変動しますので、詳細は当社までお問い合わせ下さい | | |
| 備考 | 未公開物件多数！初期費用ケレカ・分割OK / オンライン内見可 地域密着で安心！人気物件はお早めに 京王線・井の頭線・小田急線・世田谷線はお任せ！LINEで簡単相談 @gjc6075b | | |

図面と現況が異なる場合は現況が優先となります。

間取りの「S」はサービスルーム(納戸)です。

情報更新日2026年6月11日

No.0000020318

お問合せ先



東京都知事(5)第78845号
全日本不動産協会

株式会社レントハウス 下高井戸店

東京都世田谷区赤堤4丁目45-11 山田屋ビル2F

TEL:03-5355-0766

FAX:03-5355-0799

E-mail: shimotakaido9@gmail.com

URL: http://www.renthouse.co.jp/simotaka1122.html



携帯サイトから物件詳細を閲覧できます！

| | | | |
|------|----------|----|----|
| 取引態様 | 手数料負担の割合 | 貸主 | 借主 |
| 仲介先物 | 手数料配分の割合 | 元付 | 客付 |