FOR RENT

賃料	管理費等
125,000円	10,000円

耐震構造 免震構造 外壁タイル張り 駅まで平坦 閑静な住宅街 緑豊かな住宅地 南面バルコニー ２Ｆ以上 オートロック モニタ付オートロック ディンプルキー ２４時間緊急通報システム セキュリティ有り

【外観】

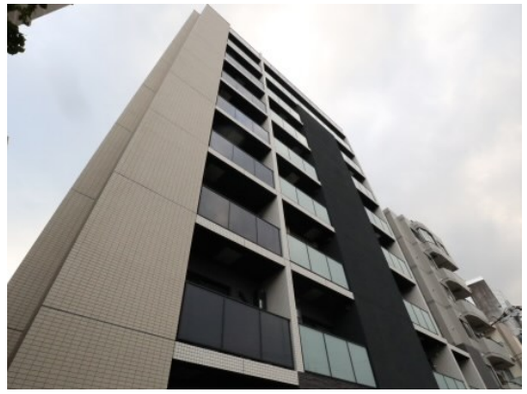

【間取り図】

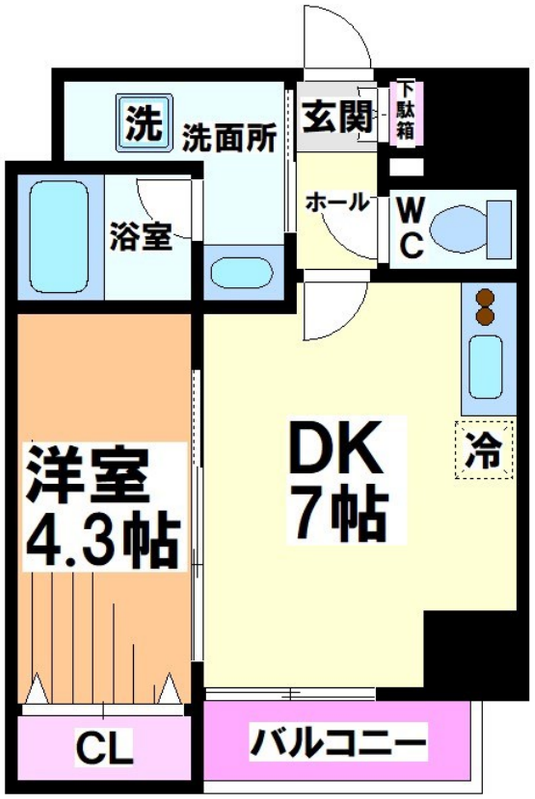

間取り	1DK		
敷金	無	礼金	無
敷引／償却金	- -	保証金	-
物件種別	マンション		
建物名・部屋番号			
物件所在地	東京都杉並区高井戸東３丁目		
交通	京王井の頭線　高井戸駅　徒歩11分 京王井の頭線　浜田山駅　徒歩10分		
間取詳細	洋室(4.3畳) DK(7畳)		
構造･規模	鉄筋コンクリート 9階建 6階		
専有面積	30.02㎡	向き	北東
築年月	2022年8月	契約期間	2年
損害保険	有 21,500円 24ヶ月	入居時期	即時
駐車場	近隣駐車場 23000円/月～ 駐輪場		
設備	エレベーター ２４時間ゴミ出し可 敷地内ゴミ置き場 内階段 宅配ＢＯＸ システムキッチン		
その他費用	[備考]　※1年未満の解約の場合、賃料の2か月分の違約金あり		
入居諸条件	ペット相談 性別不問 二人可 法人可 単身可		
保証会社	可　◆初回保証料・・・総賃料の40%、更新保証料：10，000円/年◆		
備考	☆京王線・井の頭線・小田急線・世田谷線の新築～レトロまで、リノベーション物件多数♪クレジットカード(分割可)♪見学希望はレントハウス下高井戸店まで⇒03-5355-0766		

※図面と現況が異なる場合は現況が優先となります。

※間取りの「S」はサービスルーム(納戸)です。

情報更新日2025年7月27日

No.0000019164

お問合せ先

東京都知事（5）第78845号
全日本不動産協会

株式会社レントハウス 下高井戸店

東京都世田谷区赤堤４丁目４５－１１　山田屋ビル２Ｆ
TEL:03-5355-0766　FAX:03-5355-0799
E-mail : shimotakaido9@gmail.com
URL : http://www.renthouse.co.jp/simotaka1122.html

←携帯サイトから物件詳細を閲覧できます！

取引態様	手数料負担の割合	貸主		借主	
仲介先物	手数料配分の割合	元付		客付	

不動産コード：1375　　物件管理コード：1138098210330000252356

※取引条件の有効期限は情報更新日より30日間となります。