

FOR RENT

賃料	管理費等
265,000円	20,000円

2F以上,2面採光,オートロック,セキュリティ有り,ディンプルキー,モニタ付オートロック,角住戸,玄関ホール,高層階,振り分け,眺望良好,通風良好,南面バルコニー,南面リビング,陽当たり良好,デザイン

【外観】

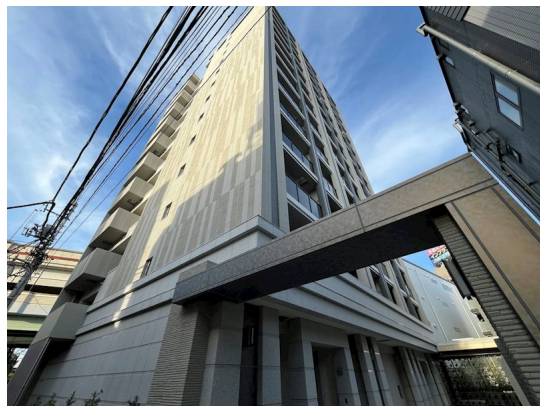

【間取り図】



間取り	2LDK		
敷金	1ヶ月	礼金	1ヶ月
敷引/償却金	-	保証金	-
物件種別	マンション		
建物名・部屋番号			
物件所在地	東京都杉並区下高井戸1丁目		
交通	京王線 上北沢駅 徒歩4分 京王線 桜上水駅 徒歩11分		
間取詳細	洋室(4.1畳) 洋室(3.6畳) LDK(11.6畳)		
構造・規模	鉄筋コンクリート 14階建 14階		
専有面積	45.59㎡	向き	南
築年月	2023年8月	契約期間	2年
損害保険	有	入居時期	即時
駐車場	有(敷地内) 38500円/月~ 駐輪場 バイク置き場		
設備	24時間換気システム,2口コンロ,CATV,TVインターホン,インターネット専用線配線済み,ウォーク		
その他費用			
入居諸条件	ペット相談 事務所相談 楽器等の使用相談 二人可		
保証会社	可 初回保証料:総賃料等の50%・2年目以降:年/10,000円 詳細はお問い合わせください。		
備考	初期費用クレジットカード決済可 オンライン内見可 TEL:03-5355-0766 公式LINE:@gjc6075b 未公開物件多数のHP https://simotakaido.es-ws.jp		

図面と現況が異なる場合は現況が優先となります。

間取りの「S」はサービスルーム(納戸)です。

情報更新日2024年11月22日

No.0000018929



東京都知事(3)第78845号
全日本不動産協会
株式会社レントハウス 下高井戸店
東京都世田谷区赤堤4丁目45-11 山田屋ビル2F
TEL:03-5355-0766 FAX:03-5355-0799
E-mail:shimotakaido9@gmail.com
URL:http://www.renthouse.co.jp/simotaka1122.html



携帯サイトから物件詳細を閲覧できます!

取引態様	手数料負担の割合	貸主	借主
仲介先物	手数料配分の割合	元付	客付