FOR RENT

賃料	管理費等
95,000円	7,000円

防犯カメラ 耐震構造 デザイナーズ 外壁コンクリート 駅まで平坦 駅前 南面バルコニー ２Ｆ以上 オートロック モニタ付オートロック ディンプルキー セキュリティ有り 寝室８畳以上 陽当たり良好

【外観】

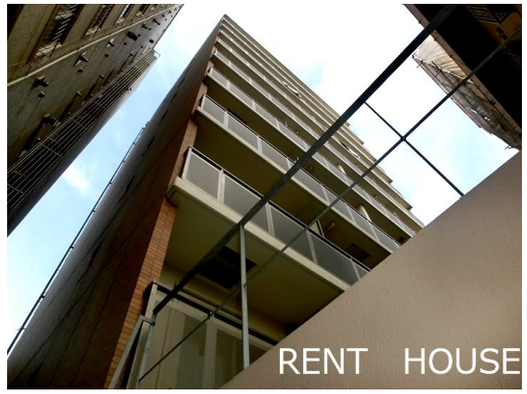

【間取り図】

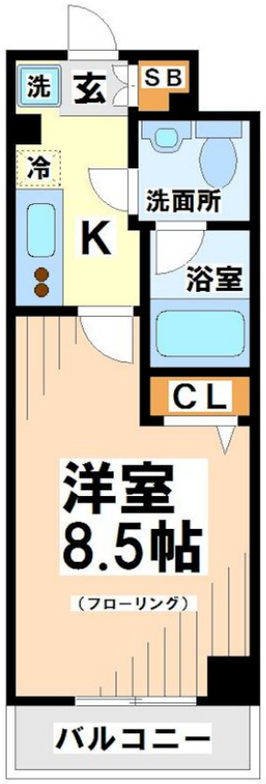

※図面と現況が異なる場合は現況が優先となります。

※間取りの「S」はサービスルーム(納戸)です。

間取り	1K		
敷金	1ヶ月	礼金	1ヶ月
敷引／償却金	- -	保証金	-
物件種別	マンション		
建物名・部屋番号			
物件所在地	東京都世田谷区松原１丁目		
交通	京王線　明大前駅　徒歩8分 京王線　代田橋駅　徒歩5分		
間取詳細	洋室(8.5畳) K(2.1畳)		
構造･規模	鉄筋コンクリート 10階建 7階		
専有面積	25.21㎡	向き	南
築年月	2010年3月	契約期間	2年
損害保険	有 16,550円 24ヶ月	入居時期	即時
駐車場	近隣駐車場 25000円/月～ 駐輪場 バイク置き場		
設備	エレベーター ２４時間ゴミ出し可 敷地内ゴミ置き場 内階段 宅配ＢＯＸ システムキッチン		
その他費用			
入居諸条件	ペット相談 性別不問 法人可 単身可		
保証会社	必須　☆初回保証料・・・総賃料の50%、月額保証料・・・総賃料の1%☆		
備考	☆築浅マンション☆どのような条件でも必ず納得のいくお部屋を全力で探します!京王線☆井の頭線のお部屋探しは「レントハウス下高井戸店」までお問い合わせ下さい。☆TEL03-5355-0766☆全物件の初期費用クレジットカード決済・分割可能です		

情報更新日2025年7月27日　　No.0000016532

お問合せ先

東京都知事（5）第78845号
全日本不動産協会

株式会社レントハウス 下高井戸店

東京都世田谷区赤堤４丁目４５－１１　山田屋ビル２Ｆ
TEL:03-5355-0766　　FAX:03-5355-0799
E-mail : shimotakaido9@gmail.com
URL : http://www.renthouse.co.jp/simotaka1122.html

←携帯サイトから物件詳細を閲覧できます！

取引態様	手数料負担の割合	貸主		借主	
仲介先物	手数料配分の割合	元付		客付	

不動産コード：1375　　物件管理コード：1138098210330000204273

※取引条件の有効期限は情報更新日より30日間となります。