

FOR RENT

賃料	管理費等
149,000円	10,000円

防犯カメラ 耐震構造 駅まで平坦 2F以上 オートロック モニタ付オートロック セキュリティ有り 玄関ホール 振り分け 角 住戸 2面採光 陽当たり良好 通風良好

【外観】

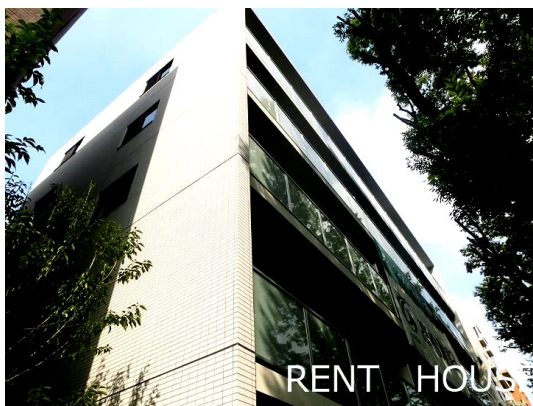

【間取り図】

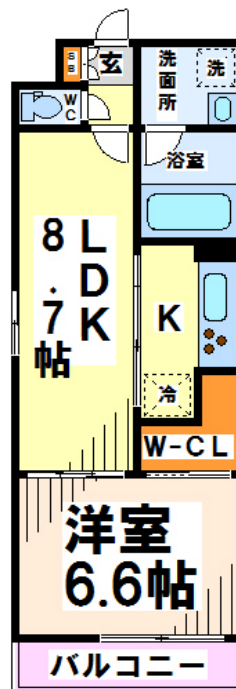

間取り	1LDK		
敷金	1ヶ月	礼金	1.2ヶ月
敷引/償却金	-	保証金	-
物件種別	マンション		
建物名・部屋番号			
物件所在地	東京都世田谷区上北沢5丁目		
交通	京王線 上北沢駅 徒歩10分 京王線 八幡山駅 徒歩4分		
間取詳細	LDK(10.7畳) 洋室(6.6畳)		
構造・規模	鉄筋コンクリート 5階建 4階		
専有面積	40㎡	向き	東
築年月	2014年9月上旬	契約期間	定期借家契約 2年
損害保険	有	入居時期	2026年6月下旬予定
駐車場	近隣駐車場 25000円/月 ~ 駐輪場 バイク置き場		
設備	敷地内ゴミ置き場 宅配BOX システムキッチン 独立型キッチン ガスコンロ 設置可 ガスレンジ付		
その他費用	[一時金] 鍵交換費用: 33,000円		
入居諸条件	二人可 法人可 単身可		
保証会社	必須 初回保証料: 月額賃料等の50%、2年目以降: 10,000円/年		
備考	京王線のペット可・デザイナーズ・保証人不要・敷0礼0など...諸条件なんでもご相談下さい。未公開物件・最新情報も弊社HPで随時公開中。レントハウス下高井戸店までお問合せ下さい。03-5355-0766		

図面と現況が異なる場合は現況が優先となります。

間取りの「S」はサービスルーム(納戸)です。

情報更新日2026年5月23日

No.0000015343



東京都知事(5)第78845号
全日本不動産協会

株式会社レントハウス 下高井戸店

東京都世田谷区赤堤4丁目45-11 山田屋ビル2F
TEL:03-5355-0766 FAX:03-5355-0799
E-mail: shimotakaido9@gmail.com
URL: http://www.renthouse.co.jp/simotaka1122.html



携帯サイトから物件詳細を閲覧できます!

取引態様	手数料負担の割合	貸主	借主
仲介先物	手数料配分の割合	元付	客付