FOR RENT

賃料	管理費等
71,000円	10,000円

耐震構造 免震構造 外壁タイル張り 閑静な住宅街 最上階 上階無し ２Ｆ以上 オートロック ディンプルキー 玄関ホール 振り分け 寝室８畳以上 陽当たり良好 眺望良好 通風良好

【外観】

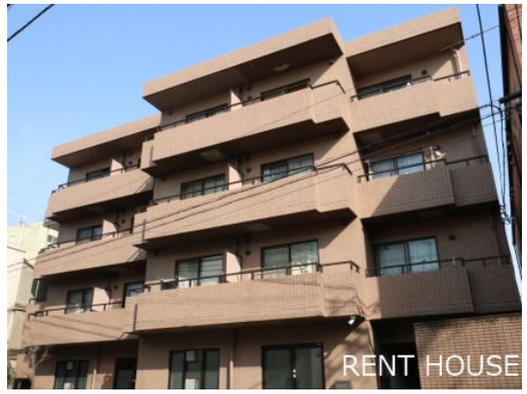

【間取り図】

間取り	1K		
敷金	1ヶ月	礼金	無
敷引／償却金	- -	保証金	-
物件種別	マンション		
建物名・部屋番号			
物件所在地	東京都杉並区高井戸東４丁目		
交通	京王井の頭線　高井戸駅　徒歩9分 京王井の頭線　浜田山駅　徒歩15分		
間取詳細	洋室(7.8畳)		
構造･規模	鉄筋コンクリート 4階建 4階		
専有面積	22.05㎡	向き	南
築年月	1990年1月	契約期間	2年
損害保険	有 21,500円 24ヶ月	入居時期	即時
駐車場	近隣駐車場 20000円/月～ 駐輪場		
設備	敷地内ゴミ置き場 システムキッチン 外国製キッチン ガスコンロ設置可 電気コンロ バス・トイレ別		
その他費用			
入居諸条件	性別不問 法人可 単身可		
保証会社	可　審査内容により変動致しますので、お問い合わせください。		
備考	★京王線のペット可・デザイナーズ・保証人不要・敷０礼０など…諸条件なんでもご相談下さい。未公開物件・最新情報も弊社ＨＰで随時公開中。レントハウス下高井戸店までお問合せ下さい。03-5355-0766★		

※図面と現況が異なる場合は現況が優先となります。　※間取りの「S」はサービスルーム(納戸)です。

情報更新日2025年7月25日　No.0000014566

お問合せ先

東京都知事（5）第78845号
全日本不動産協会

株式会社レントハウス 下高井戸店

東京都世田谷区赤堤４丁目４５－１１　山田屋ビル２Ｆ
TEL:03-5355-0766　FAX:03-5355-0799
E-mail : shimotakaido9@gmail.com
URL : http://www.renthouse.co.jp/simotaka1122.html

←携帯サイトから物件詳細を閲覧できます！

取引態様	手数料負担の割合	貸主		借主	
仲介先物	手数料配分の割合	元付		客付	

不動産コード：1375　物件管理コード：1138098210330000189088

※取引条件の有効期限は情報更新日より30日間となります。