

# FOR RENT

賃料	管理費等
115,000円	8,000円

防犯カメラ 耐震構造 外壁コンクリート 分譲タイプ 駅まで平坦 高層階 2F以上 オートロック モニタ付オートロック ダブルロック ディンプルキー セキュリティ有り 玄関ホール 寝室8畳以上 角住戸

【外観】

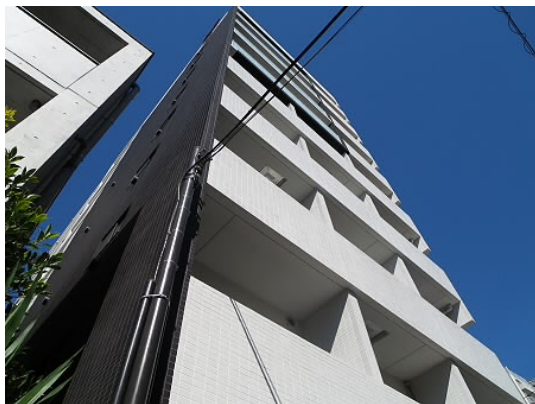

【間取り図】



間取り	1K		
敷金	1ヶ月	礼金	1ヶ月
敷引 / 償却金	-	保証金	-
物件種別	マンション		
建物名・部屋番号			
物件所在地	東京都世田谷区松原1丁目		
交通	京王線 明大前駅 徒歩5分 京王線 代田橋駅 徒歩8分		
間取詳細	洋室(8畳) K(2畳)		
構造・規模	鉄筋コンクリート 10階建 6階		
専有面積	25.44㎡	向き	北
築年月	2012年8月	契約期間	2年
損害保険	有 15,000円 24ヶ月	入居時期	2026年3月上旬予定
駐車場	近隣駐車場 25000円/月 ~ 駐輪場 バイク置き場		
設備	エレベーター 24時間ゴミ出し可 敷地内ゴミ置き場 宅配BOX システムキッチン ガスコンロ設置済		
その他費用	[一時金] 鍵交換費用: 28,600円 事務管理手数料: 11,000円		
入居諸条件	性別不問 法人可 单身可		
保証会社	必須 初回保証料: 総賃料の50%、年間保証料: 10,000円、口座振替手数料: 350円		
備考	大人気の明大前 どのような条件でも必ず納得のいくお部屋を全力で探します!京王線 井の頭線のお部屋探しは「レントハウス下高井戸店」までお問い合わせ下さい。 TEL03-5355-0766		

図面と現況が異なる場合は現況が優先となります。

間取りの「S」はサービスルーム(納戸)です。

情報更新日2026年1月26日

No.0000000792

お問合せ先



東京都知事(5)第78845号  
全日本不動産協会

株式会社レントハウス 下高井戸店

東京都世田谷区赤堤4丁目45-11 山田屋ビル2F

TEL:03-5355-0766

FAX:03-5355-0799

E-mail: shimotakaido9@gmail.com

URL: http://www.renthouse.co.jp/simotaka1122.html



携帯サイトから物件詳細を閲覧できます!

取引態様	手数料負担の割合	貸主	借主
仲介先物	手数料配分の割合	元付	客付