# FOR RENT

| 賃料 | 管理費等 |
|---|---|
| 187,000円 | 10,000円 |

防犯カメラ 耐震構造 ２Ｆ以上 オートロック セキュリティ有り 角住戸

【外観】

【間取り図】

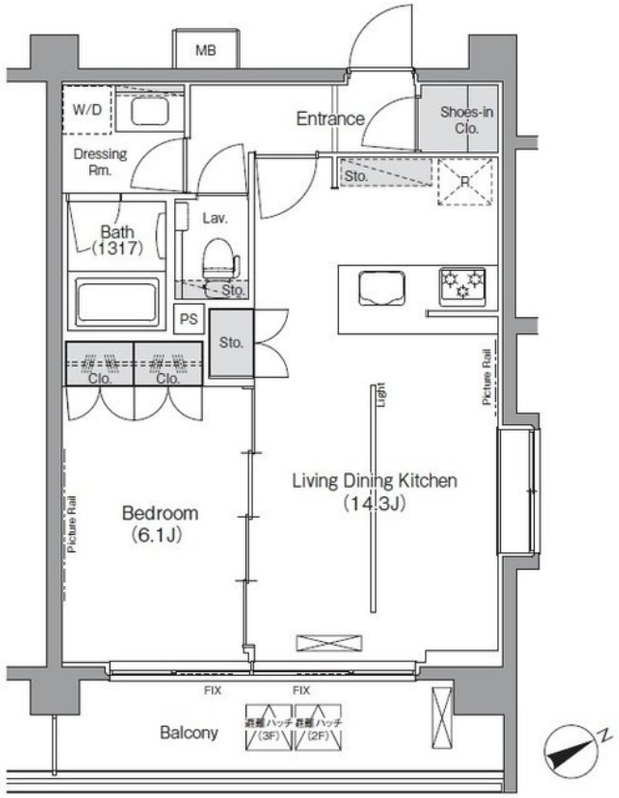


| | | | |
|---|---|---|---|
| 間取り | 1LDK | | |
| 敷金 | 1ヶ月 | 礼金 | 1ヶ月 |
| 敷引／償却金 | -<br>- | 保証金 | - |
| 物件種別 | マンション | | |
| 建物名・部屋番号 | ラ・コルニーチェ | | |
| 物件所在地 | 東京都武蔵野市西久保１丁目 | | |
| 交通 | 中央・総武線各停　三鷹駅　徒歩4分<br>中央線　武蔵境駅　徒歩20分 | | |
| 間取詳細 | LDK(14.3畳) 洋室(6.1畳) | | |
| 構造･規模 | 鉄筋コンクリート 3階建 3階 | | |
| 専有面積 | 47.4㎡ | 向き | 南東 |
| 築年月 | 2017年12月下旬 | 契約期間 | 定期借家契約 2年 |
| 損害保険 | 有 31,000円 24ヶ月 | 入居時期 | 相談 |
| 駐車場 | 近隣駐車場 25000円/月～ 駐輪場 | | |
| 設備 | エレベーター ２４時間ゴミ出し可 敷地内ゴミ置き場 宅配ＢＯＸ システムキッチン 対面式キッチン | | |
| その他費用 | | | |
| 入居諸条件 | 楽器等の使用相談 二人可 法人可 子供相談 | | |
| 保証会社 | 必須　利用の場合、賃料総額の40%で加入 | | |
| 備考 | | | |

※図面と現況が異なる場合は現況が優先となります。　※間取りの「S」はサービスルーム(納戸)です。

情報更新日2026年4月22日　No.0000002192


お問合せ先

東京都知事（5）第78845号
全日本不動産協会

**株式会社レントハウス 吉祥寺店**

東京都武蔵野市吉祥寺南町１丁目１－２ ANDOBLD．CINCO2階
TEL:0422-40-3755　FAX:0422-40-3777
E-mail : kichijyoji@renthouse.co.jp
URL : http://www.renthouse.co.jp/kitijyouji1122.html


←携帯サイトから物件詳細を閲覧できます！

| 取引態様 | 手数料負担の割合 | 貸主 | | 借主 | |
|---|---|---|---|---|---|
| 仲介先物 | 手数料配分の割合 | 元付 | | 客付 | |

不動産コード：1373　物件管理コード：1138098210330000116844

※取引条件の有効期限は情報更新日より30日間となります。