FOR RENT

賃料	管理費等
320,000円	10,000円

３面採光,セキュリティ有り,ディンプルキー,角住戸,玄関ホール,眺望良好,通風良好,南面リビング,陽当たり良好,内装リフォーム済,駅まで平坦,駅前,閑静な住宅街,始発駅,平坦地,メールボックス

【外観】

【間取り図】

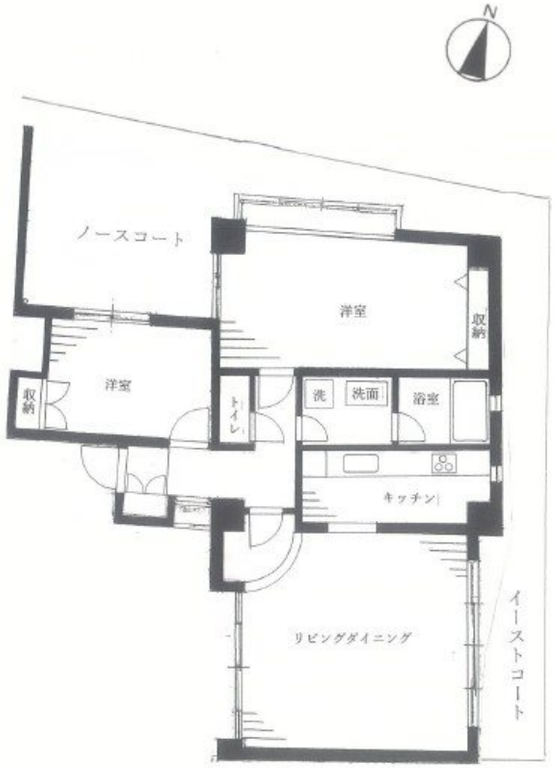

間取り	2LDK		
敷金	2ヶ月	礼金	無
敷引／償却金	- -	保証金	-
物件種別	マンション		
建物名・部屋番号			
物件所在地	東京都渋谷区西原３丁目		
交通	東京メトロ千代田線　代々木上原駅　徒歩2分 小田急線　代々木八幡駅　徒歩10分		
間取詳細			
構造･規模	鉄筋コンクリート 3階建 1階		
専有面積	73.73㎡	向き	北
築年月	1989年4月	契約期間	2年
損害保険	有	入居時期	即時
駐車場	近隣駐車場 30000円/月～ 駐輪場		
設備	３口以上コンロ,ＢＳ,ＣＳ,インターネット専用線配線済み,インターホン,エアコン,エアコン全室,ガス		
その他費用			
入居諸条件	二人可 法人可		
保証会社	必須　初回保証総賃料の60%～　詳細はお問い合せ下さい		
備考	★小田急線・京王線を中心に☆２０店舗のネットワーク…だから情報量が違います！★満足のお部屋探しは『レントハウス下北沢店』にお任せください！★ネット未公開情報多数あります☆03-5452-4499☆		

※図面と現況が異なる場合は現況が優先となります。

※間取りの「S」はサービスルーム(納戸)です。

情報更新日2025年7月28日　No.0000008882

お問合せ先

東京都知事（5）第78845号
公益社団法人不動産保証協会

株式会社レントハウス 下北沢店

東京都世田谷区北沢２丁目９－１９　１Ｆ
TEL:03-5452-4499　FAX:03-5452-4490
E-mail : shimokita@renthouse.co.jp
URL : http://www.renthouse.co.jp/

←携帯サイトから物件詳細を閲覧できます！

取引態様	手数料負担の割合	貸主		借主	
仲介先物	手数料配分の割合	元付		客付	

不動産コード：1020002　物件管理コード：1138098210330000272650

※取引条件の有効期限は情報更新日より30日間となります。