FOR RENT

賃料	管理費等
250,000円	0円

～人気エリアに待望の築浅登場♪♪是非お問い合

２Ｆ以上,２面採光,オートロック,セキュリティ有り,ダブルロック,ディンプルキー,モニタ付オートロック,角住戸,玄関ホール,眺望良好,通風良好,南西角住戸,南面バルコニー,南面リビング,陽当たり良好,

【外観】

【間取り図】

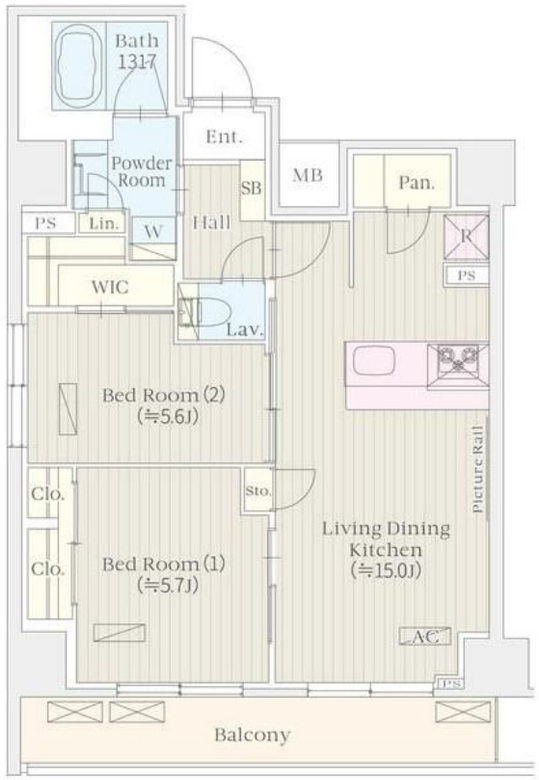

※図面と現況が異なる場合は現況が優先となります。

※間取りの「S」はサービスルーム(納戸)です。

間取り	2LDK		
敷金	1ヶ月	礼金	1ヶ月
敷引／償却金	- -	保証金	-
物件種別	マンション		
建物名・部屋番号			
物件所在地	東京都渋谷区幡ヶ谷１丁目		
交通	京王線　笹塚駅　徒歩5分 京王新線　幡ヶ谷駅　徒歩6分		
間取詳細	LDK(15畳) 洋室(5.6畳) 洋室(5.7畳)		
構造･規模	鉄筋コンクリート 10階建 7階		
専有面積	61.59㎡	向き	南
築年月	2022年1月	契約期間	2年
損害保険	有	入居時期	相談
駐車場	有(敷地内) 44000円/月～ 駐輪場 バイク置き場		
設備	２４時間換気システム,３口以上コンロ,ＢＳ,ＣＳ,ＴＶインターホン,インターネット専用線配線済み,ウ		
その他費用	[一時金]　鍵交換費用：33,000円		
入居諸条件	性別不問 二人可 法人可 子供相談 単身可		
保証会社	必須　詳細はお問い合わせください。		
備考	◆どのような条件でも納得のいくお部屋を全力で探します!諸条件等やご相談事もお気軽にお問い合わせ下さい!井の頭線・小田急線のお部屋探しは「レントハウス下北沢店」まで。★TEL03-5452-4499★		

情報更新日2025年7月27日　　No.0000008803

お問合せ先

東京都知事（5）第78845号
公益社団法人不動産保証協会

株式会社レントハウス 下北沢店

東京都世田谷区北沢２丁目９－１９　１Ｆ
TEL:03-5452-4499　　FAX:03-5452-4490
E-mail : shimokita@renthouse.co.jp
URL : http://www.renthouse.co.jp/

←携帯サイトから物件詳細を閲覧できます！

取引態様	手数料負担の割合	貸主		借主	
仲介先物	手数料配分の割合	元付		客付	

不動産コード：1020002　　物件管理コード：1138098210330000271934

※取引条件の有効期限は情報更新日より30日間となります。